Director LEÃO VELLOSO

Correio da Manhã

Proprietario EDMUNDO BITTENCOURT

Endereço telegraphico — "CORREOMANHA" Impresso em papel de HOLMBERG BECH & Cª. — Stockolmo e Rio.

Director, 5701 C.—Red. 5698 C.—Ger. 5443 C.—Off. 37 C. Impresso em papel de NORDSKOG & Cª. — Christiania — Rio.

ANNO XVII — N. 7.007
Gerente — V. A. DUARTE FELIX

RIO DE JANEIRO — SEXTA-FEIRA, 3 DE MAIO DE 1918

REDACÇÃO Largo da Carioca n. 13

UM PERIODO DE RELATIVA CALMA NA FRENTE FRANCO-BRITANNICA

AINDA OS ATAQUES CONTRA AS COLLINAS FLAMENGAS. EM NENHUM PONTO, EXCEPTO EM VOORMEZEELE E NO BOSQUE QUE A DOMINA, PUDERAM OS ALLEMÃES CHEGAR A'S TRINCHEIRAS INGLEZAS. -:- -:- -:- -:- -:- -:- -:- -:-

UM CRITICO MILITAR INGLEZ, ANALYSANDO A SITUAÇÃO, DIZ QUE O ACONTECIMENTO CAPITAL DA GRANDE OFFENSIVA JA' SE PRODUZIU, COM A RESISTENCIA OPPOSTA PELOS ALLIADOS NA FLANDRES. -:- -:- -:- -:- -:- -:- -:- -:-

Não ha noticias a accrescentar ás de hontem na frente da Flandres. Os telegrammas referem-se apenas a constantes bombardeios, não só ahi, mas em toda a linha, especialmente no sector de Amiens, onde parece que os allemães farão grande pressão quando tiverem de renovar a sua offensiva na frente Ypres-Bailleul.

O communicado inglez não assignala nenhuma acção de infanteria, e o francez menciona ataques allemães ao norte do Avre e de Chavignon e a nordéste de Reims, assim como assaltos dos francezes a oéste de Coucy e ao norte de Pont-á-Mousson. São pequenas escaramuças sem importancia, em que os adversarios experimentam forças, em serviço de patrulha e reconhecimentos, emquanto na retaguarda se apparelham para emprehendimentos de grande vulto.

A nota de mais interesse a fixar nos despachos é a situação interna da Austria, que as informações dão como apresentando um caracter perigoso. Não houve, entretanto, a confirmação do grande movimento operario que se dizia organizado para o dia 1 do corrente, e que teria como consequencia uma grande revolução de caracter separatista. Parece que se não confirmará esse movimento, de consequencias politicas difficeis de prever, attendendo-se á situação da Monarchia Dual, composta de raças differentes, é bem verdade, mas que neste momento só podem ter o interesse immediato da sua conservação, pela unidade militar.

Nada faz suppôr que entre austriacos e hungaros o germen da dissolução maximalista se tenha introduzido, e a tal ponto, que elles esqueçam os interesses communs, ligados aos desdobramentos da guerra. A separação no caso seria o enfraquecimento dos dois povos, que juntos no presente valem muito, mas entregues cada qual á sua sorte, nada poderão fazer, dada a situação especial que o mundo atravessa.

Haja vista o exemplo da Russia. Lançados isoladamente á satisfação dos interesses proprios, os povos que a compunham vão experimentando graves e profundas decepções, como que á espera de que os acontecimentos os conduzam a uma nova unidade nacional, já agora por assim dizer problematica ou impossivel. E' a lição dos factos, a indicar a todos os povos envolvidos no conflicto que deixem o ajuste das suas contas de politica interna para depois da assignatura da paz.

Esta póde ainda estar longe, mas póde tambem surgir de um momento para outro, tal seja o curso dos successos militares nas diversas frentes de batalha.

* * *

UM DIPLOMATA HESPANHOL FALA SOBRE A SITUAÇÃO MILITAR

O KAISER NÃO QUERIA A GRANDE OFFENSIVA E AINDA NÃO A APPROVA

Paris, 2 (A. H.) — "Le Journal" publica hoje uma entrevista com uma alta e influente personalidade diplomatica hespanhola que regressou da Allemanha ha alguns dias e que está, portanto, perfeitamente apta para conhecer a verdadeira situação dos imperios centraes.

Esse diplomata começou exactamente assim:

"Os alliados mentêm-se ao norte, como os francezes se mantiveram em Verdun e a Allemanha será definitivamente batida.

"O kaiser — continúa o entrevistado — não queria a grande offensiva e ainda a não approvou. Essa offensiva foi imposta pelo partido militar que tem como chefes os marechaes Hindenburg e Ludendorff e o Kromprinz, que asseguraram que assim se chegaria ao fim da guerra pelo esmagamento, por meio de grandes massas teutonicas, dos exercitos francez e inglez. O estado-maior allemão tinha como principaes objectivos a tomada de Amiens, o abrir caminho para Paris, permittindo-lhe o bombardeio da capital, a separação dos francezes dos inglezes e o attingir o mar. Tudo isto o partido militarista se propunha a fazer antes do 1º de Maio. O povo allemão começa, porém, a ver claro e sabe já que esse plano, longe de se ter realizado, se converteu num completo revez, pois que começa a ter conhecimento das formidaveis perdas soffridas pelos exercitos allemães.

Se a presente offensiva não der resultado antes do dia 15 do corrente, — conclue o diplomata hespanhol — o Kaiser retomará definitivamente o ascendente sobre o partido militarista que abrirá fallencia. Uma reviravolta completa se dará então na politica interna allemã, von Bulow regressará ao poder, a carta da guerra mudará, os appetites germanicos serão menores e as condições allemãs serão discutiveis."

* * *

PELO EXITO DA DIVISÃO NAVAL BRASILEIRA QUE VAE PARTIR

A cerimonia de domingo na Cathedral Metropolitana

Pedem-nos a publicação do seguinte: "As senhoras da Commissão *Soccorros de Guerra* convidam a todos os officiaes de Marinha, suas senhoras e demais pessoas a assistirem á solennidade religiosa que fazem celebrar no dia 5 do corrente, ás 10 horas da manhã, no altar-mór da Cathedral Metropolitana, missa que será rezada pelo capellão da divisão naval, frei Leandro Marques de Souza.

Depois da cerimonia serão entregues as medalhinhas milagrosas de N. S. das Graças e a oração feita especialmente por sua eminencia o cardeal arcebispo e offerecida á Commissão para os marinheiros que partem para a guerra.

A Commissão Soccorros de Guerra convidou para esta solennidade todas

NOVOS DETALHES DOS ATAQUES ALLEMÃES CONTRA AS COLLINAS FLAMENGAS

EM NENHUM PONTO CONSEGUIRAM OS ALLEMÃES CHEGAR ÁS TRINCHEIRAS INGLEZAS

Londres, 2 (A. H.) — Os correspondentes de guerra na frente britannica da França telegrapham, enviando novos detalhes sobre os ataques allemães contra as collinas flamengas. Segundo essas informações, os ataques germanicos foram repellidos segunda-feira, quando o regimento preferido do kaiser, denominado "regimento dos bezouros", soffreu perdas tão importantes que a terceira divisão da guarda, a que pertence esse regimento, foi lançada de assalto a oeste de Grote-Vierstraat, atacando na juncção das forças britannicas e francezas. Não conseguiu, porém, approximar-se bastante dos soldados inglezes para que estes tivessem podido empregar a arma branca. Todos os "bezouros" que tentaram approximar-se das linhas inglezas foram mortos.

Em nenhum ponto da frente britannica os allemães puderam chegar ás trincheiras inglezas, excepto em Voormezeele e bosque que a domina, mas ahi foram egualmente massacradas antes que os inglezes, que os officiaes difficilmente conseguiam impedir que se lançassem sobre os assaltantes, se utilizassem da baioneta. As tropas britannicas ficaram muito satisfeitas com o resultado da luta; essa satisfação subiu de ponto, quando souberam que deante dellas estavam escolhidas tropas do kaiser.

Os correspondentes dão detalhes sobre a gloriosa resistencia da guarda britannica proximo á floresta de Nieppe, de 11 a 14 de abril, posteriormente á brecha aberta pelos allemães nas linhas portuguezas. Os granadeiros das guardas de Irish e Coldstream, quando a situação se tornou má, exigindo a sua intervenção para deter os allemães, até que os reforços pudessem chegar, receberam ordem de avançar e lutar a todo preço, durante quarenta e oito horas, contra a avalanche allemã de homens e canhões que tentava tragar os soldados inglezes duramente acossados. Nesses combates, os granadeiros lutaram dispostos em pequenos grupos contra o inimigo grandemente superior em numero e que avançára pelas duas alas. Apezar de tudo isso, repelliram os ataques successivos, ganhando, pelo seu nobre sacrificio, horas preciosas. Em alguns grupos, os soldados lutavam amparados uns nos outros, costas com costas, atirando para todos os lados, até que sómente restassem soldados isolados. Combatendo desse modo, tinham dado ás forças australianas o tempo necessario para chegar ao campo da luta.

* * *

NÃO HA AINDA SYMPTOMAS DE UMA PROXIMA OFFENSIVA NA FRENTE ITALIANA

O communicado italiano regsistra apenas os habituaes encontros de patrulhas e duellos de artilheria

Roma, 2 (A. H.) — Communicado do Supremo Commando do Exercito:

"Encontros de patrulhas no povoado de Stoccareda e nas immediações de Monfenera. Um destacamento inimigo que tentava approximar-se das nossas linhas no Sassorosso, foi repellido pela fuzilaria dos nossos postos avançados.

Acções da artilheria inimiga sem interesse na zona do Tonale, nalguns trechos do planalto do Asiago e ao longo do Piave Inferior. As nossas baterias dispersaram tropas inimigas nos cumes dos Montes Ciudicarios e attingiram comboios nas estações de Primolano, Susegana e Conegliano.

Tres aviões inimigos foram abatidos pelos nossos apparelhos de caça nos Graves di Papodopoli, no Cimo-Dolino e na Fontenelle e dois outros attingidos pelos aviadores inglezes foram cair, um nos arredoers de Fonzano e outro em Santa Lucia del Piave."

* * *

O PARTIDO SOCIALISTA ITALIANO E A GUERRA

POR QUE O GRUPO PARLAMENTAR NÃO SE RECUSOU A COLLABORAR COM O GOVERNO

Roma, 2 (A. A.) — No partido socialista official italiano, contrario á guerra por principios dogmaticos, e que em 1914 se separou do grupo dos socialistas reformistas, favoraveis á guerra defensiva nacional, está-se verificando uma nova scisão.

Deante das supremas exigencias para a defesa da liberdade mundial e da patria, contra os invasores, o grupo parlamentar socialista official não se recusou a collaborar com o governo. Nos seus ultimos discursos, os deputados socialistas não se manifestaram contra a guerra. Agora, os elementos mais intransigentes do partido — que numericamente são poucos e intellectualmente, de escassissimo valor — protestam contra a collaboração com o governo, do grupo parlamentar, ameaçando-o com uma scisão.

O jornal socialista "Avanti" declara que não póde continuar a sustentar a intransigencia, quando os deputados socialistas combinam alliança no Parlamento. Protesta contra a eleição de deputados socialistas para commissões parlamentares, com os votos dos deputados da burguezia. Tambem protesta contra a attitude dos deputados socialistas Treves, Modigliani, Maffioli e Graziadei.

Essa polemica que terá um desenvolvimento posterior, é considerada como uma prova de que tambem o partido socialista italiano sente a força das razões supremas da guerra.

* * *

A SITUAÇÃO ENTRE A HOLLANDA E A ALLEMANHA

Um ex-ministro hollandez em missão especial

Nova York, 2 (A. A.) — Informam de Amsterdam que o ex-ministro da Hollanda em Washington, acompanhado de uma missão especial, partiu com destino á Inglaterra, a bordo de um torpedeiro hollandez para explicar ao governo britannico a situação difficil creada á Hollanda pelas exigencias da Allemanha.

OS SACRIFICIOS DA MARINHA MERCANTE INGLEZA

UM DISCURSO DO PRESIDENTE DA UNIÃO DOS MARINHEIROS E FOGUISTAS

Londres, 2 (A. H.) — O sr. Havelock Wilson, presidente da União dos Marinheiros e Foguistas, fez diversas declarações relativamente aos sacrificios da marinha mercante ingleza e aos futuros castigos que serão infligidos aos assassinos.

O sr. Wilson disse: "Approximamonos bem da verdade, dizendo que perto de 15.000 marinheiros britannicos foram assassinados pelos piratas allemães desde agosto de 1914.

Comquanto houvesse um decrescimo no numero de navios atacados, os allemães estão mais do que nunca resolvidos a não poupar a vida dos tripulantes dos navios que afundam, afim de que nenhum possa servir de testemunho na accusação do assassino, que victimou muitos dos seus camaradas.

Nunca será demais insistir em que os marinheiros britannicos estão absolutamente resolvidos a applicar depois da guerra o boycottage penal á Allemanha.

Ha menos de um anno o limite do boycottage foi fixado em vinte e quatro mezes, mas a pena augmenta á proporção que o crime avulta e actualmente o periodo durante o qual recusaremos qualquer ligação com o transporte de mercadorias da ou para a Allemanha, é de cinco annos.

Esta politica póde ser levada a effeito com facilidade. Não se póde obrigar ninguem a trabalhar para certas casas, nem nenhum dos membros da nossa união a trabalhar para as casas que entretêm relações com a Allemanha, se assim fôr decidido. A nossa liga, bem como a nossa união, estão absolutamente determinadas a adoptar semelhante conducta. Patrões e empregados estão inteiramente de accordo comnosco.

Aquelles candidatos que nas eleições geraes não se comprometterem a seguir a politica da liga, não terão nenhuma probabilidade de chegar até o Parlamento.

Estamos actualmente organizando diversos ramos da liga em cada districto eleitoral, que apresentarão candidatos contra aquelles que não forem merecedores da nossa sympathia."

* * *

A INTERVENÇÃO ALLEMÃ NA ECONOMIA INTERNA DA UKRANIA

Uma ordem do general von Eichorn que provoca grande opposição

Zurich, 2 (A. H.) — Informam de Kiew que o general von Eichorn, commandante das tropas allemãs na Ukrania, ordenou aos camponezes que restituam as propriedades que foram confiscadas pelos "soviets". Von Eichorn ordenou egualmente aos camponezes que recomecem a cultivar os grandes dominios.

Esta ordem, principalmente pelo que

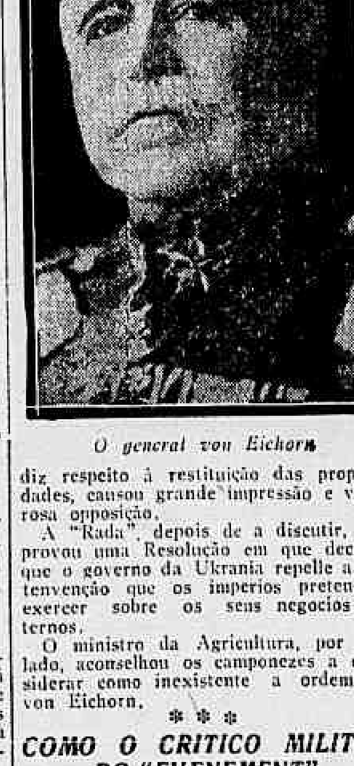

O general von Eichorn

diz respeito á restituição das propriedades, causou grande opposição e vigorosos protestos.

A "Rada", depois de a discutir, approvou uma Resolução em que declara que o governo da Ukrania repelle a intervenção de estranhos que pretendem immiscuir-se nos seus negocios internos.

O ministro da Agricultura, por seu lado, aconselhou os camponezes a continuarem como inexistente a ordem de von Eichorn.

* * *

COMO O CRITICO MILITAR DO "EVENEMENT" ENCARA AS ULTIMAS OPERAÇÕES

Com relação á grande batalha póde-se dizer que o acontecimento capital já se produziu

Paris, 2 — (A. H.) — O critico militar do "Evénement" attribue uma importancia capital ás ultimas operações, e escreve a ese respeito:

"Com relação á grande batalha empenhada, póde-se dizer que o grande acontecimento já se produziu. Não démos por elle, porque não é de natureza brilhante, mas o certo é que a situação geral está hoje inteiramente transformada. Já não é o inimigo que manobra comnosco, e se os alliados ainda não obtiveram o dominio da manobra, os allemães positivamente o perderam. Os allemães, alguns dirão, poderão renovar uma vasta operação como inicio duma nova offensiva. Será porém para elles uma nova empresa que elles terão que montar mediante novos sacrificios e para a qual serão necessarios 15 dias, tres semanas e mais talvez de preparativos. Durante esse tempo poderá toda a Allemanha verificar que a primeira investida do seu exercito foi um revés. Além disso, quando os soldados do kaiser partirem para a nova manobra será em condições muito menos favoraveis, com o moral deprimido, com menores effectivos de reserva, contra adversarios informados dos recursos com que elles contam, e possuidores de um dispotivo de reforço que a unidade de commando ainda torna mais poderoso. Eis porque a situação se transformou completamente desde 21 de março."

OS JORNAES PARISIENSES COMMENTAM A ACTUAL SITUAÇÃO MILITAR

O revez soffrido pelos allemães nos ataques de 29 contra as collinas da Flandres

Os allemães attribuiram ao monte Kemmel uma importancia decisiva

Paris, 2 (A. H.) — O "Temps", occupando-se da actual situação militar, diz que as operações entraram francamente num periodo de calma.

Depois da sangrenta derrota do inimigo, a batalha da Flandres estabilizará a frente dos alliados, apoiada nos solidos sustentaculos dos montes Cats, Noir, Rouge e Scherpenberg, intransponiveis obstaculos, cobertos de baterias, e com logares proprios para a acção da infanteria. Estes montes apresentam as apparencias particularmente favoraveis a uma resistencia definitiva.

Esta sensivel calma provém do esgotamento e do desejo de usura do inimigo, que sente a necessidade de repousar e reconstituir-se antes de retomar a offensiva.

Todas as informações até agora recebidas confirmam a completa derrota do inimigo em 29 do mez passado. Esse revez levou os allemães a mudar de opinião sobre o valor do monte Kemmel. Num radiogramma, interceptado por nós, em 23 de abril ultimo, os allemães attribuiam a esse monte uma importancia decisiva para o desenvolvimento ulterior dos combates. No dia 1 do corrente, coteiando o commentario allemão, o jornal germanophilo *Svenska Dagblad* escrevia que a tomada do monte Kemmel não era o inicio de operações de grande envergadura.

Os criticos militares são unanimes em salientar que a ultima batalha, na qual os allemães, que agora se referem sómente a destacamentos, empenharam pelo menos 15 divisões, foi uma das mais desastrosas para o inimigo, desde o começo da offensiva. Aliás, os allemães estão convencidos disso; acceitaram a derrota, afim de atacarem em outra parte'. Os allemães, entretanto, manifestam grande incerteza relativamente ao novo ponto de ataque.

O *Matin* declara que é impossivel fazer qualquer prognostico pela actividade reciproca de artilheria que se nota em alguns sectores, mas que não apresenta nenhuma actividade especial.

O *Echo de Paris* diz que se o eixo da batalha se deslocar agora para Bethune e Amiens, os allemães então estarão bem arranjados.

O *Petit Parisien* escreve que a força dos factos, obrigando o inimigo a contentar-se d'ora avante com objectivos geographicos successivos, em logar de visar como sempre teve em mente a separação e destruição das forças inglezas, mostra que o plano primitivo dos allemães falhou.

O *Homme Libre* alegra-se com o aborrecimento manifesto da imprensa germanica, no momento preciso em que se realiza a unidade de commando na frente occidental.

Em seguida passa a analysar as ultimas perdas, infinitamente pesadas, que o inimigo acaba de soffrer nos recentes embates, e diz que essas perdas assumem especial importancia por isso que o inimigo não espera, como os alliados, um exercito fresco de 1.500.000 homens com todo o material necessario, provisões e corpos innumeraveis de reservas.

* * *

EM TORNO DA BATALHA

A batalha da Picardia teve importancia superior á de Verdum

Nova York, 2 (A. A.) — O correspondente do "New York Times" diz que a batalha da Picardia teve importancia superior á de Verdun e foi desastrosa para o inimigo. Os allemães estão gastando as suas forças, emquanto os alliados accumulam reservas para empregal-as no momento opportuno e fazer retroceder o inimigo ao mais longe possivel.

Os cavallos mortos em combate serviram para alimentação dos allemães

Nova York, 2 (A. A) — O sr. Simms, correspondente de guerra na frente occidental, diz que os cavallos das forças allemãs, que morreram ás centenas nos ultimos combates, serviram para a alimentação dos soldados allemães. Estes, durante a noite, cortavam a carne dos referidos animaes para comel-a.

Um aviador canadense condecorado com a cruz "Victoria"

Londres, 2 (A. A.) — Foi concedida a "Victoria-Cross" ao aviador canadense Alan Mac Leod, que, quando voava no seu apparelho a uma altura de 5.000 pés, foi atacado por oito aeroplanos allemães, abatendo tres. Mac Leod, tendo sido ferido cinco vezes, passou para outro logar, afim de permittir que o seu companheiro Hammond continuasse a combater, descendo só depois que os allemães foram dispersados.

* * *

O SR. HENDERSON E A PAZ

Não deve haver indemnisações, nem annexações

Londres, 2 (A. A.) — Entrevistado por um redactor do *Evening Standard*, o sr. Henderson, membro da Camara dos Communs e "leader" do partido trabalhista, declarou que, geralmente, todos se esquecem de que os partidarios de uma politica de conciliação exigem a manutenção dos principios de que não deve haver indemnizações nem annexações e de que todos os povos têm o direito de se constituirem livremente e escolher o governo que desejem, não havendo portanto possibilidade alguma de se realizar uma conferencia para uma conciliação, emquanto os socialistas allemães não proclamarem os mesmos principios.

UM SUBMARINO ALLEMÃO PENETRA NA FORMAÇÃO DE UM COMBOIO DE TROPAS

Percebido a tempo, a machina de guerra allemã não póde lançar um só torpedo

Communica-nos o Comité de Informação Publica, de Nova York, que recebeu de Londres o seguinte telegramma:

"O primeiro submarino allemão que na semana passada conseguiu penetrar na formação de um comboio de tropas dos Estados Unidos, destinadas á França, teve por sorte ser verdadeiramente suffocado sob uma barragem de cargas explosivas mergulhadas a grande profundidade. Em poucos minutos foram lançadas duzias de bombas submarinas sobre a parte mais pequena da pôpa do submarino, o que o impediu de lançar o seu torpedo. Os destroyers comboiavam transportes de tropas e navios que conduziam mantimentos.

Um dos transportes içou o signal "Submarino á vista!" e, logo, da posição central que occupava na formação, abriu fogo para boreste. Num instante os destroyers voltaram simultaneamente com o transporte e carregaram ávante a toda a velocidade e de par uns com os outros na direcção do local onde haviam caido os obuzes lançados pelo transporte. Ficaram então pela pôpa do transporte, e este mais uma vez fez signal de que o periscopio do submarino duas vezes viera á flor d'agua e desapparecera.

O primeiro destroyer que fez volta em torno dos pontos visados pelos tiros do transporte mergulhou uma fieira de cargas explosivas. O segundo destroyer reforçou o primeiro, mergulhando segunda fieira, procedendo do mesmo modo o terceiro e todos os restantes destroyers. Novas fieiras de bombas foram lançadas nagua pelo destroyer que seguia atrás do comboio como patrulha para examinar os resultados.

Os resultados não foram positivos, devido ao estado muito agitado do mar. A agua descorou-se muito, apresentando estrias de oleo, algum deste vindo do proprio destroyer.

O certo, porém, é que o ataque tentado tinha sido completa e rapidamente frustrado."

* * *

OS TCHEQUES NA HUNGRIA

O governo hungaro ordenou a expulsão de todos elles

Londres, 2 (A. H.) — Os jornaes publicam telegrammas de Zurich informando que o governo hungaro ordenou a expulsão de todos os tcheques que residem na Hungria.

O "Arbeiter Zeitung", orgão dos socialistas austriacos que se publica em Vienna, publica a proposito um violento artigo censurando o governo de Budapest e no qual tambem accusa a Hungria de estar reduzindo a Austria á fome.

* * *

A ARTILHERIA ALLEMÃ EM GRANDE ACTIVIDADE EM VILLERS-BRETONNEUX

Fracassou um ataque dos allemães na região de Thennes

LONDRES, 2 — (A. H.)—Communicado official do marechal sir Douglas Haig:

"A artilheria inimiga desenvolveu consideravel actividade no sector de Villers-Bretonneux e vizinhanças de Merris. Houve tambem alguma actividade da artilheria durante a noite nos sectores de Arras, Lens e Saint-Venant. Não foi assignalada nenhuma acção da infanteria."

PARIS, 2 — (A. H.) — O communicado official da tarde informa que ao norte do Avre um ataque allemão na região de Thennes fracassou. Fracassaram egualmente as tentativas feitas pelo inimigo ao norte de Chavignon e a nordéste de Reims. As tropas francezas effectuaram assaltos de surpresa a oéste de Coucy, ao norte de Pont-á-Mousson e em outros pontos, fazendo cerca de vinte prisioneiros.

* * *

EM TORNO DO SERVIÇO MILITAR OBRIGATORIO NA INGLATERRA

O "Daily Mail" e a resolução dos bispos irlandezes

Londres, 2 (A. H.) — Commentando a resolução dos bispos irlandezes relativamente ao serviço militar obrigatorio, o "Daily Mail" escreve:

"Esperou-se com inteira confiança que a attitude assumida pelos bispos catholicos irlandezes a respeito do serviço militar obrigatorio fizesse surgir o protesto por parte da communidade catholica britannica e a declaração da attitude desta. Ambas as coisas se tornaram conhecidas com a publicação das resoluções tomadas pela união catholica da Gran Bretanha.

Não ha duvida que este manifesto reflecte os sentimentos e a convicção de toda a communidade catholica britannica. Não podia haver realmente principio mais simples do que o adoptado contra a intervenção dos bispos irlandezes no caso em questão, que era de politica de interesse geral, que não diminue em nada a egreja catholica irlandeza.

A questão em debate nunca foi encarada até aqui desta maneira pelas autoridades catholicas em nenhuma das numerosas commissões catholicas em que a questão foi agitada, embora na guerra actual grande numero de homens dessa crença, pertencendo a raças submettidas e cruelmente opprimidas pela Allemanha e Austria-Hungria, tenham sido obrigados a defender uma causa que implica a sua propria escravização e abandono prolongado e forçados tambem, muitas vezes, a lutar contra homens do seu proprio sangue.

Não é surprehendente que os catholicos britannicos se desassociassem de uma causa (não importa qual seja) que representa desobediencia organizada á lei, porque nenhuma communidade se mostrou capaz de caracter patriotico mais nobre do que a dos catholicos inglezes."

BENEDICTO XV ESTA' EM VESPERAS DE PUBLICAR UMA NOVA NOTA SOBRE A DA PAZ

OS JORNAES SCANDINAVOS DIZEM QUE O PRINCIPAL OBJECTIVO ALLEMÃO SERA' AGORA A ITALIA

Londres, 2 — (A. H.) — A melhor confirmação da derrota soffrida pelo inimigo em Ypres reside nas indicações da imminencia de uma volta á offensiva de paz. Assim, referem os jornaes allemães que o papa está em vesperas de publicar uma nova nota sobre a paz. Por outro lado os agentes de paz da Allemanha estão em grande actividade nos paizes neutros, e não parece haver duvida de que tem relação com ella a recente visita do imperador da Austria e do chanceller, barão de Burian ao quartel general allemão.

Os jornaes scandinavos dizem que o objectivo principal allemão será agora a Italia, para desse modo ser obtida a divisão entre os alliados.

O "Daily Mail" diz hoje:

"O facto de nem Amiens, nem Ypres terem sido ainda tomadas, depois de seis semanas de esforços sem egual, empregados pelo inimigo, prova que os alliados são capazes de fazer frente aos allemães até que os americanos, cuja chegada aquelles tanto receam, assumam o seu quinhão na grande luta."

Entrementes, accumulam-se manifestamente as difficuldades na Austria. As crises de gabinete, tanto em Vienna como em Budapesth continuam sem solução. O "Arbeiter Zeitung", de Vienna, denuncia a Hungria como causadora da fome que vae pela Austria, e declara que as importações da Ukrania não chegarão senão daqui a muito tempo. Os estomagos vasios não poderão porém esperar até lá. As tropas tcheco-slovacas, compostas por subditos austriacos, segundo os jornaes italianos, já appareceram na frente da Italia a combater por aquelle paiz. A sua chegada causou apprehensão aos commandantes militares austro-hungaros que receam os effeitos que o facto póde ter sobre as tropas slavas. Recentemente, com effeito, alguns daquelles homens persuadiram um bom numero de tcheques austriacos a desertar, o que lhes foi facil, mercê do fogo de barragem italiano entre a linha de frente a linha de sustentação do exercito.

Um correspondente especial inglez, destacado na fronteira suissa, recebeu informações de que as populações da Austria-Hungria padecem de fome e que já se prepara a revolta. Ella rebentará, segundo aquelles informações, quando estiver definitivamente sustada a offensiva allemã no oeste.

* * *

O 1º DE MAIO NA ITALIA

Um dia dedicado ao mais austero recolhimento

Roma, 2 (A. A.) — Em toda a Italia o dia de hontem decorreu na mais absoluta tranquillidade, como o actual momento impõe.

A "Festa do Trabalho" foi interpretada pelas populações de todas as cidades e localidades do Reino, como um dia dedicado ao mais austero recolhimento, imposto pelas actuaes condições da nação, ardentemente disposta a todas as maiores renuncias e sacrificios para alcançar os seus idéaes.

* * *

FERIDOS PORTUGUEZES QUE CHEGAM A LISBOA

Madrid, 2 — (A. H.) — Informam de Badajoz que noticias ali chegadas de Lisboa dizem que naquella capital desembarcaram 2.000 feridos, provenientes do campo de batalha, e que tiveram enthusiastica recepção.

* * *

SOBRE O SERVIÇO ALLEMÃO DE PROPAGANDA PELA RADIO-TELEGRAPHIA

A offensiva em França e a campanha submarina

Londres, 2 (A. H.) — São de ha muito conhecido sos processos sem escrupulos do serviço de propaganda allemã, pela radiographia, e que consiste sobretudo em retirar tendenciosamente dos artigos dos jornaes inglezes aquelle pouco que convem ao seu interesse. Difficil seria porém encontrar exemplo mais flagrante desses processos do que aquelle que veiu a lume no seguinte caso:

No "Daily Mail" de 18 do mez passado foi publicado um artigo que dizia em parte:

"O que os hunos dizem agora de nós (Do nosso antigo correspondente em Berlim). — A Gran Bretanha está sendo neste momento descripta ao publico allemão, como uma nação a tremer de medo e perseguida pela visão aterradora de perder a guerra. Em vez de manter o espirito universal de tenaz determinação que domina o paiz desde o inicio da offensiva dos Hunos, o inimigo diz que a situação é a seguinte:

A partir daqui, o "Daily Mail" continuava a citar um artigo da "Gazeta de Colonia", em que se annuncia que a Inglaterra estava na vespera da derrota.

A radiographia allemã interceptou em 30 do mez passado o artigo do "Daily Mail" e publicou-o ligado ao da "Gazeta de Colonia", classificando-o uma extraordinaria declaração do "Daily Mail" de 18 de abril, a proposito das perdas causadas pela guerra submarina allemã.

* * *

AS CELEBRAÇÕES DE ANTE-HONTEM EM PARIS

Diversas corporações abstiveram-se de suspender o trabalho

Paris, 2 — (A. H.) — As celebrações do 1º de maio correram com a maior calma e dignidade, honrando a classe operaria. Diversas corporações obstiveram-se de suspender o trabalho, conforme é costume, não tendo havido falta alguma de pessoal nas usinas que trabalham nos serviços da defesa nacional, quer em Paris, quer nas provincias. Cogitou-se da guerra e não de manifestações.

A POLITICA COMMERCIAL E INDUSTRIAL INGLEZA

Londres, 2 — (A. H.) — Foi hoje dado á publicidade o relatorio commercial provisorio do Comité sobre politica commercial e industrial.

Esse documento diz: "Toda prohibição geral de exportações para os paizes actualmente inimigos, depois da guerra, e a continuação do racionamento dos paizes neutros, são meios impraticaveis, mas as resoluções tomadas na conferencia de Paris podem ser tornadas effectivas se o imperio e os alliados chegarem a um accordo, para um periodo transitorio, relativamente á politica de controle conjunto sobre certos importantes artigos.

Com esse fito, o governo britannico deveria immediatamente entrar em negociações com os diversos governos interessados no assumpto."

Tratando das differentes classes de mercadoria, diz o relatorio: "No que concerne ao Reino-Unido sómente a politica de restricção e regulamentação deveria ser applicada á industria de fiação do algodão, da pasta de lã cardada, de mohair e da fiação de alpaca.

Póde ser necessario regulamentar, pelo espaço de um anno depois da guerra, a exportação de carvão, afim de fazer face ás necessidades do Reino-Unido e dos alliados.

Mercados compensadores deveriam ser encontrados na França, Italia, Belgica, para as grandes quantidades exportadas outrora para a Allemanha."

O Comité julga da mais alta importancia que essas medidas sejam elaboradas de commum accordo com os Dominios para garantir o controle da producção de todas as especies de lãs, jutas e algodão, immediatamente depois da guerra. O Comité está de accordo com a recommendação feita pelo Comité das industrias de ferro e de aço, de que, tanto quanto fôr possivel, não será permittida a exportação, depois da guerra, para os paizes actualmente inimigos, de nenhuma materia prima ou mineral, que se encontram sob o controle britannico.

"Caso os Dominios julguem impossivel adoptar a medida suggerida, o Comité acha que se poderia garantir o exito da medida, pelo direito elevado de exportação para os paizes actualmente inimigos, tomando-se as devidas precauções para impedir que paizes neutros realizem compras por conta desses paizes inimigos."

Foi tambem publicado hoje um outro relatorio commercial provisorio relativamente a certas industrias essenciaes.

Esse relatorio occupa-se dos magnetos "tungsten", vidros para optica e chimica, artigos de malha, agulhas de "thorium", nitrato, drogas e starytas.

O Comité considera essencial para a segurança da nação que o "tungsten" seja manufacturado no imperio depois da guerra e recommenda que se taxe em vinte cinco libras esterlinas a tonelada do mineral wolfram.

* * *

UM DISCURSO DO EX-CHEFE DO ESTADO-MAIOR GENERAL DA INGLATERRA

O GENERAL ROBERTSON DIZ SER MUITO PROVAVEL QUE A GUERRA SE PROLONGUE POR MUITO TEMPO

Londres, 2 (A. H.) — No correr de um discurso que hoje fez, disse o general Robertson, ex-chefe do Estado-Maior General da Gran Bretanha:

"E' provavel que a guerra se prolongue por muito tempo, mas ninguem de bom senso póde calcular quanto mais tempo durará. Um dos motivos por que a guerra não terminou ha muito é que, quando começou, não estavamos preparados para fazel-a, ao passo que ha muitos annos o inimigo se vinha preparando para ella. Pagamos hoje essa falta de preparo que já em tempos passados causou a bancarrota ou ruina de outros paizes. Por nossa parte, não estamos porém de modo algum resolvidos, nem a ir á ruina, nem a fazer bancarota. Sabemos, além disso, que em toda a Gran Bretanha não ha um só homem nem uma só mulher de espirito justo que não esteja bem determinada a levar a guerra a bom termo."

* * *

O QUE INFORMA UM COMMUNICADO ALLEMÃO

Fracassou o avanço tentado pelos francezes em Dranoutre

BERLIM, 2 — (Via Buenos Aires) — Informa o quartel-general com data de hontem:

Reanimou-se a intensidade da acção da artilheria nos sectores de Locre e Dranoutre. O avanço tentado pelos francezes, em Dranoutre, fracassou. A sudoéste de Noyon, através do canal do Oise ao Aisne, proximo de Varesnes, os allemães fizeram uma incursão nas linhas inimigas, fazendo prisioneiros.

* * *

EM MEMORIA DO INTERNACIONALISTA KARL MARX

Uma proposta que provoca geraes protestos

Paris, 2 (A. H.) — Ultimamente, o deputado socialista Longuet, neto de Karl Marx, propoz ao Partido Socialista Francez honrar a memoria do internacionalista teutonico por occasião do seu centenario.

Deante dos patrioticos e geraes protestos, a commissão administrativa convidou as differentes secções a commemorar o anniversario em intimidade e publicar na "Humanité" de hoje um appello recordando a obra de Karl Marx, do qual as Secções do Partido Socialista Francez "celebrarão a memoria e meditarão os ensinamentos".

Cerca de cincoenta das mais importantes associações socialistas pediram á Agencia Havas para communicar á imprensa o texto do seguinte protesto, redigido pelo sr. Hyacinthe Loyson, em nome da Liga Nacional do Direito e Liberdade:

"Os representantes de todas as associações protestam contra a commemoração, em plena batalha da Picardia, do centenario do allemão Karl Marx."

AS TROPAS AMERICANAS NAS LINHAS DE BATALHA

Um violento assalto dos allemães por ellas repellido

Paris, 2 (A. H.) — Os jornaes salientam o valor das tropas americanas que se acham nas linhas de batalha, pois ainda hontem mais uma vez mostraram as suas magnificas qualidades militares repellindo os allemães num violento assalto de surpresa e obrigando o inimigo a deixar alguns prisioneiros nas suas mãos.

* * *

O SEGUNDO CONGRESSO NACIONAL ALLEMÃO

Sua reunião, domingo passado, em Graz

Amsterdam, 2 (A. H.) — A "Koelnische Zeitung" informa que o Segundo Congresso Nacional Allemão se reuniu domingo passado em Graz, na Styria.

Nesse Congresso foi adoptada uma resolução pela qual todos se compromettem a adherir lealmente á "alliança Allemã".

* * *

A QUESTÃO DA AUTONOMIA DA IRLANDA

Londres, 2 — (A. H.)—O sr. Lloyd George, respondendo á interpellação de um deputado irlandez, ef vavor da applicação immediata do projecto que concede um governo autonomo á Irlanda, disse que as difficuldades que se oppõem á execução dessa medida não foram removidas pelo desafio lançado á supremacia do parlamento do Reino Unido numa esphera que a empresa foi considerada como lhe pertencendo por todos os partidarios do "Home Rule", desafio que recentemente foi atirado ao governo pelo partido nacionalista e hierarchia catholica romana, mancommunados com os chefes dos "Sim Feins".

* * *

AS OPERAÇÕES DO EXERCITO INGLEZ EM AFRICA ORIENTAL

Os allemães alcançados pela retaguarda entre Mwalia e Nanungo

Londres, 2 — (A. H.) — Communicado do exercito da Africa Oriental:

Alcançámos o inimigo pela retaguarda, quando se retirava de Mwalia para Nanungo.

Capturámos um importante comboio inimigo com grande quantidade de aprovisionamentos, assim como uma reserva inteira de munições de uma columna allemã."

* * *

A ARTILHERIA EM ACTIVIDADE A OÉSTE DO VARDAR

Os inglezes infligem sérias perdas aos bulgaros

Londres, 2 — (A. H.) — Communicado do exercito do Oriente:

"Actividade de artilharia reciproca a oeste de Vardar e sobre Dobropolje. Durante um ataque de surpresa, reabidado contra alguns postos inimigos em Macukovo e na margem leste de Vardar, as tropas britanicas infligiram sérias perdas ao inimigo e trouxeram alguns prisioneiros."

* * *

OUTRAS NOTICIAS DA GRANDE GUERRA

Movimento semanal nos portos italianos

Roma, 2 (A. H.) — Durante a ultima semana entraram nos portos italianos 334 navios arqueando 221.545 toneladas e sairam 363 com 327.080 toneladas.

Durante esse periodo apenas foi afundado um veleiro com mais de cem toneladas.

A ida da missão argentina aos Estados Unidos

Buenos Aires, 2 — (A. A.) —Nada ha ainda decidido definitivamente sobre a ida de uma missão de saudação aos Estados Unidos, por occasião do anniversario de sua independencia.

Nesse sentido, a chancellaria nacional, interrogada, declarou coisa alguma poder adeantar, pois officialmente nada existe.

A remessa de tropas americanas para a Europa

Nova York, 2 (A. A.) — O sr. Baker, secretario da Guerra, em conferencia que teve com os representantes dos armadores e da Federação dos Marinheiros, declarou que augmenta continuamente a remessa de soldados para a Europa, accrescentando que o augmento da tonelagem permitte aos Estados Unidos accelerar o transporte de tropas, sendo de especial importancia agora, a continuação dos esforços de todos para obter a tonelagem necessaria para o transporte de provisões.

Dezeseis mil guardas-vermelhos aprisionados

Amsterdam, 2 (A. H.) — Os jornaes de Helsingfors informam que os allemães fizeram 11.000 prisioneiros na capital finlandeza e 5.000 em Viborg.

O Vaticano e a questão polaca

Nova York, 2 (A. A.) — Telegrammas aqui recebidos de Roma annunciam que o cardeal Caspari declarou a jornalistas que o Vaticano tem o proposito de reconhecer a creação do novo Reino da Polonia.

Accrescentou que o papa enviará monselhor Ratti, em missão especial á Polonia, como delegado apostolico. A partida de monsenhor Ratto deverá effectuar-se dentro de muito pouco tempo.

O sr. Romulo Naon vae ter nova missão nos Estados Unidos

Buenos Aires, 2 — (A. A.) — O governo tomando em consideração os problemas economicos do momento, apezar do importante augmento do intercambio com os Estados Unidos da America, resolveu designar o embaixador Romulo Naon para desempenhar as funcções de alto commissario financeiro da Argentina na America do Norte.

ILEGIVEL · MUTILADO · MELHOR EXEMPLAR ENCONTRADO

EXPEDIENTE

E' nosso representante na Parahyba do Norte o dr. José Eugenio Soares.

A CRISE PORTUGUEZA

As eleições a que se vem de proceder em Portugal, acabam de dar ao sr. Sidonio Paes o *placet* nacional ao movimento revolucionario dos idos de dezembro do anno findo. O paiz ratifica por este modo o gesto dos homens que o libertaram da demagogia democratica, para integrar as instituições republicanas no sentimento nacional, do qual andam ellas divorciadas, desde os seus primeiros vagidos. Sem pretender ir ao exaggero de attribuir á facção democratica todos os males que infelicitam Portugal na hora que passa, da guerra á fome, seria comtudo, impossivel deixar de reconhecer que o conflicto estabelecido logo em seguida á proclamação da Republica, entre o novo regimen e a opinião conservadora, tem sido obra da inepcia incomparavel deste agrupamento sectario. Tomando as figuras de uma visão politica demasiado turva dos seus cabecilhas, e o espirito innovador e subversivo com que elles vinham perturbando o desenvolvimento normal da velha sociedade portugueza, a explicação das crises que a sobresaltam, surge de prompto, dos episodios mais insignificantes até a esse vulcanismo latente, em que ella arde, desde a ascendencia da pandilha democratica na marcha dos seus destinos politicos. Por mais que a hora escolhida para desfechar o golpe contra a tyrannia do grupo do sr. Affonso Costa fosse um momento melindroso, reclamando a união de todos os portuguezes em torno do poder constituido, cumpre saudal-o como uma reacção sympathica, que só póde ennobrecer os que tiveram a coragem civica de a realizar. E' cedo ainda para dizer se os seus fructos chegarão a amadurecer, para os dias vindouros de tranquillidade e de paz, que a nação lusitana, após um septennato de anarchia, de revoluções e de morticinios, tem o legitimo direito de aspirar. O partido democratico, chefiado pelo sr. Affonso Costa, constituia uma minoria audaciosa, fanatica. A sua maior força era exactamente a do terror. Quem ainda não ouviu falar na carbonaria, cujo nome na Inglaterra dava crispações de horror ás indoles inclinadas a uma mais franca sympathia pelas novas instituições lusitanas? A carbonaria é uma quadrilha secreta, que só um partido elementar e barbarizado toleraria no seu seio, a existencia desse bando repugnante, cujas leis são o assalto, a insidia, a delação, a espionagem, a torpeza, a falsa bravura e o homicidio traiçoeiro e cobarde. Seria injustiça á Camorra ou á Maffia estabelecer termos de comparação entre ellas e a Carbonaria. O braço que arma aquellas é a garra do sicario, da inconsciencia, do instincto sanguinario, da estupidez e da ignorancia brutificadas. O que consente, estimula, ampara esta, é o da intelligencia racional, que reivindica a si a preservação da liberdade, o culto da honra, da lealdade e a tutela dos principios liberaes e humanos, contra as aberrações da força e os rasgos das paixões, e que, entretanto, se apascenta das crueldades, se desvanece das machinações diabolicas, e se embala nos silvos daquellas serpentes venenosas. Imaginai os elementos ulcerados da desordem, da anarchia, da turbulencia, peculiares aos centros urbanos, disciplinados em conluio, e tereis a malta da Carbonaria, guarda pretoriana do partido democratico. Custodiado por ella, Portugal viveu annos a fio sob o regimen de um regulamento de presidiarios, tendo a sua capital transformada numa Cayenna.

Para se ter uma pallida idéa do que era o panico systematizado em que se punha a massa conservadora e ordeira do paiz, bastava ler o *Mundo*, como eu li, obrigado por dever de officio, durante quatro annos. Quem não era democratico tinha que ser forçosamente jesuita, canalha, reaccionario, e, ultimamente, boche e vendido. Os democraticos guardavam uma attitude á Pompeu, quando da jornada revolucionaria de Cesar. Os que não são por mim, são contra mim. O fogo sagrado da virtude republicana ardia apenas nas suas lampadas. Ao regressar da Inglaterra, aonde fôra como primeiro ministro representando Portugal, o sr. Affonso Costa disse á imprensa de Lisboa que declarara ao rei Jorge, em Buckingham Palace, "que um só monarchico não fôra eleito nas ultimas eleições". Se a Inglaterra se acha sob as bandeiras para implantar a liberdade no mundo, o seu soberano deveria ter comprehendido que as armas britannicas teriam mais a fazer ás margens do Tejo, do que nas dunas da Flandres...

Conduzida pelos excessos destes exaltados, a Republica veiu a ser um regimen theoricamente constitucional. As ficções juridicas não correspondiam a nenhuma realidade positiva. Era o estado jacobino, laico, apoiado na força armada, organizando a sua republica cesareana. Sentia-se nos seus proprios actos e nos argumentos com que os democraticos procuravam justifical-os, o abysmo que separava as novas instituições do paiz. Nem elles governavam como se o encarnassem. Ao contrario, via-se que o partido democrata tutelava a Republica, como um corpo estranho, que não se tinha embebido e assimilado á nação; que elle não passava de um rude systema de protecção e defesa organizado para baluartar a resistencia em torno da obra da Revolução. Aliás, a igreja, no periodo feudal, quando a sociedade não pôde promover a sua defesa, impõe-se uma tarefa egual, preservando-a e opprimindo-a. Porque alienara de si a collaboração inteira do paiz, e tinha paixões muito accesas para ter idéas de governo, o grupo democratico não teve nenhuma acção constructiva, durante os sete annos que quasi sem intermittencia esteve no poder. Graças ao seu programma subversivo, feito para dirigir uma sociedade a que no fundo elle votava o maior desprezo, tanto que a tratava com a mesma dureza e a rigidez dos colonizadores europeus que vão explorar as "terras viciosas" da Africa e da Asia — a sua acção partidaria representa uma força de desequilibrio na evolução historica do povo portuguez. A plebe da capital mandava e desmandava no paiz todo. Com ella, os democraticos affeiçoaram uma republica facciosa, demagogica, scelerada, mediante a qual seria impossivel obter a unidade nacional, porque a sua indole, os seus actos, a sua politica, tudo conspirava contra as directivas naturaes do sentimento popular. Entre o ideal radical e as pulsações acceleradas dos democraticos, de um lado, e as correntes irresistiveis do espirito conservador, o rythmo compassado da sociedade portugueza, do outro, havia um conflicto tão evidente, que seria impossivel, no dia em que surgisse um temperamento como o do sr. Sidonio Paes, consubstanciando o accordo entre a revolução e o paiz, que este homem não fosse acclamado como um salvador, porque viria pôr termo a um flagello insupportavel.

Portugal é agora um vasto campo, onde um politico verdadeiro póde semear e colher as flores mais gentis da harmonia e do equilibrio. O maior erro dos democratas foi a intransigencia. Este grupo não possuia a flexibilidade nem a plasticidade necessarias a todas as organizações que, pretendendo dirigir, tem de se entreter fortemente com tendencias e sentimentos oppostos, e lidar com antinomias muitas vezes irreductiveis. Ora, politica e intolerancia são duas coisas irreconciliaveis. A politica é a arte por excellencia do accordo, da transigencia, do entendimento. Quem tiver arestas, annulle-as antes de se dispôr a abraçal-a. Os democraticos realizavam um programma, que era a sua personalidade mesma. Fóra deste programma, só havia jesuitas, reaccionarios e germanophilos, castigados implacavelmente pelas allucinações sinistras, a lamina fria e as bombas dos carbonarios assanhados. A baba destes epilepticos envenenara a Republica.

Ao sr. Sidonio Paes, cujo governo de excepção vem de ser consolidado pelo pronunciamento das urnas, está destinada a tarefa da nacionalização das instituições republicanas. Os lusiadas são uma raça generosa, innocente, romantica, que o contacto do mar e das velas fez a sensibilidade mais luxuriante de poetas que ainda amanheceu na peninsula. Disponha-se o sr. Sidonio Paes a trocar o jacobinismo democratico, de imitação franceza e affinidades nihilistas, por uma Constituição feita de trigo, vinho e azeite, banhada nas aguas do Mondego, e irá governar Portugal amavelmente, como convém a uma terra de poetas, restituindo-lhe os dias de paz e de tranquillidade, que ha sete annos ella impreca, na doçura das suas preces, á misericordia do Senhor.

A. CHATEAUBRIAND

PROBLEMAS NACIONAES

Varios assumptos de interesse publico solicitam a attenção do Congresso Nacional, que hoje se abre. Não faltam nas pastas das commissões permanentes projectos para serem levados á ordem do dia. Ha, por exemplo, os que providenciam para que a União coopere com os Estados na diffusão do ensino primario. Está verificado que a muitos dos Estados fallecem os meios de resolver por si o magno problema da instrucção popular. E' preciso que a União os auxilie, e ella póde fazel-o sem irritar os intransigentes zelotes da Constituição. Esta, realmente, confiou aquelle serviço aos Estados, mas não vedou á União supprir a deficiencia de recursos que justifica o analphabetismo, e mantem a grande maioria da população na ignorancia até dos primeiros rudimentos de instrucção. O combate ao analphabetismo tem bons soldados na Camara. Redobrem elles de esforços reunidos para a realização de seus planos patrioticos. Não póde o Brasil continuar em situação que nós envergonha e nos humilha, em parallelo com outros paizes, mesmo da America do Sul. Somos uma democracia, em que o direito de voto depende de saber ler e escrever, e esse pouco mesmo, não o sabe a grande maioria dos brasileiros.

Tambem outro assumpto que precisa sair da pasta de alguma das commissões da Camara ou do seu archivo, para ser este anno discutido e resolvido, é a protecção e aproveitamento de nossa riqueza florestal. O Brasil é dos paizes mais ricos em mattas e disso nos gabamos. Entretanto, nenhuma medida legislativa, federal ou estadual, ao que nos conste, existe para amparal-as e regular convenientemente a sua exploração. Ha pouco, expediu o Ministerio da Agricultura decreto creando premios de animação á cultura de essencias florestaes, nomeadamente o eucalypto. O acto do sr. Pereira Lima foi, muito merecidamente, recebido com applausos. As vantagens do eucalypto, que determinaram o seu cultivo em varios paizes a que foi transplantado, são multiplas. A exposição de motivos que precede o referido decreto aponta-as, e chama principalmente a attenção para os lucros que podem provir do seu plantio e exploração nos terrenos mais accessiveis a meios de transporte barato, lucros talvez maiores do que outro qualquer genero de cultura. O eucalypto tem variadissima serventia ou muitas utilidades. E' arvore saneadora, e por isto plantada em sitios insalubres por serem pantanosos, como se fez na Argelia, onde regiões ha das quaes ella baniu os mosquitos. Dá madeira para construcção, para postes, para dormentes, para cercas, para lenha e carvão vegetal. As suas folhas têm virtudes medicinaes, e muitos são os productos que de todas as suas partes se extráem por distillação. Cresce rapidamente e com pouca edade é aproveitado. Admira não tenha tido até agora maior cultivo no Brasil. Apenas ha a registrar, em grande, o horto da Companhia Paulista de Estradas de Ferro, que tem dado os melhores resultados, largamente divulgados em seus relatorios. E' de esperar que o recente decreto do governo federal, cujos premios são perfeitamente estimuladores — cada pé de anno e meio recebe 150 réis, desde que o numero de arvores não seja inferior a 500, o que equivale á metade do capital empregado, — incite e promova o desenvolvimento entre nós dessa preciosa cultura. Com maioria de razão as nossas estradas de ferro, cujo principal combustivel é hoje a lenha, deverão imitar a Paulista, satisfeitissima com os fructos de sua iniciativa, que vale tambem por um serviço prestado ao paiz.

Esse decreto do governo da Republica foi a primeira medida official em prol do nosso enriquecimento florestal, e o primeiro passo para a solução de problema que muito nos interessa. Mas, no assumpto, não podemos ficar nisso. Precisamos de leis e outras medidas protectoras das nossas mattas, que as resguardem do machado e do fogo, que regulem razoavelmente seu aproveitamento, assegurem a sua conservação e abriguem o seu replantio. E' escusado encarecer o valor e utilidade das mattas, utilidade indirecta pela sua influencia no clima e no regimen das aguas, utilidade directa pelo capital que representam, e lucros dos differentes empregos e applicações das madeiras. Não ha paiz de governo bem inspirado no interesse geral que não cuide da conservação de suas florestas, e não intervenha para regular a sua exploração, sendo a mais perfeita das organizações florestaes a da Allemanha. A organização é não sómente conservadora dos bosques, mas comprehende academias para estudos florestaes e escolas de silvicultura. A França não só egualmente as conserva, como as explora methodicamente e com grande proveito. Nos Estados Unidos tem a exploração florestal tomado grande incremento graças a leis acertadas, e constitue o serviço a cargo especial de um "bureau" annexo ao Ministerio da Agricultura. Tambem ha muitas escolas especialmente florestaes, além de cursos de silvicultura em algumas universidades, e do ensino da mesma materia em escolas de agricultura. Ao passo que isto succede em outros paizes, nós, que tanto nos desvanecemos de nossas mattas, nada temos na materia que de longe delles se approxime. Projectos no Congresso, o decreto citado, e mais nada. As tentativas encontram logo a barreira constitucional, ou a fronteira fortificada da competencia entre a União e os Estados. Sempre o mesmo zelo pela Constituição quando ella embaraça qualquer medida util e urgente. Noutros casos, quando a politicagem o exige, desapparece o pacto federal. Não estamos vendo agora mesmo, a proposito das providencias contra a "lagarta rosada", as difficuldades creadas á acção da União por Estados algodoeiros, ardorosos na intransigente defesa do que chamam seus direitos constitucionaes? Nos Estados Unidos, o regimen é o mesmo, mas a Constituição amolda-se ás necessidades da nação, e não tem estorvado seu progresso. Aprendamos com elles, e façamos a larga politica do nosso desenvolvimento e grandeza.

Gil VIDAL

Topicos & Noticias

O TEMPO

Um dia claro e luminoso, o de hontem. A temperatura nesta capital oscillou entre os extremos de 20°,1 e 25°,1.

Communicanos o Observatorio Nacional em data de hontem:

"*Situação geral da atmosphera ás 9 horas de quinta-feira* — A área de altas pressões da região S E do paiz soffreu regular retraimento. O novo anticyclone, hontem mencionado, occupava esta manhã toda a Argentina excepto o extremo sul onde as pressões declinam. A depressão continental dissipa-se lentamente. A temperatura média da capital, hontem, dia 1, foi 22°,7 ou 0°,1 acima da normal.

Probabilidades do tempo das 16 horas de quinta ás 16 horas de sexta-feira:

Estado do Rio (previsão geral) — Tempo, bom. Temperatura, em ascensão.

Districto Federal — Tempo, bom (1). Temperatura, em ascensão accentuada (1). Ventos, normaes, preponderando os do quadrante norte (1).

Escala de probabilidades — 1) muito provavel; 2) provavel; 3) algumas probabilidades.

HONTEM

Cambio

		90 d/v	A' vista
Sobre Londres		12 15/16	12 13/16
"	Paris	$685	$693
"	Italia	—	$443
"	Portugal (escudos)	—	2$331
"	Hespanha	—	1$108
"	Suissa	—	$948
"	Nova York	—	3$938
"	Buenos Aires (peso papel)	—	1$771
"	Hollanda (florim)	—	—
Soberanos		—	22$000
Extremas:			
Bancario		12 7/8 a	13 d.
Casa matriz		12 7/8 a	12 15/16

HOJE

Está de serviço na Repartição Central de Policia o 3° delegado auxiliar.

A carne

Para a carne bovina posta em consumo hoje, nesta capital, foram affixados hontem, no Entreposto de São Diogo os preços de $900 a $940, sendo cobrado ao publico de 1$100 a 1$140.

Porco, de 1$250 a 1$300; carneiro, a 2$000; vitella, de $800 a 1$000.

Entrou para a redacção desta folha o dr. Roberto Cerniechiaro, que terá a seu cargo a nossa secção judiciaria.

O presidente da Republica assignou hontem, na pasta dos Negocios do Interior e Justiça, os seguintes decretos:

Creando os serviços de prophylaxia do interior do paiz;

officializando a quinina, que, de agora em deante, será adquirida pelo governo e vendida aos particulares;

subvencionando os governos dos Estados pela creação de escolas nas colonias allemãs e autorizando a nomeação dos inspectores federaes para a respectiva fiscalização;

abrindo o credito necessario para o serviço já em execução do saneamento do interior do Districto Federal.

O deputado pelo Rio Grande do Sul sr. Alcides Maya, relatando na Camara, como membro da 1ª commissão de Inquerito, as eleições do Pará, concluiu o seu parecer opinando pela responsabilidade criminal dum candidato, de quem se diz que apresentou á commissão documentos falsos.

Certo, não caberia neste pedaço de columna a exposição dos incidentes dum pleito, nem ella seria interessante. Assim, abstraindo o facto em si mesmo, o que fica é o gesto do relator preoccupado em applicar as penalidades da lei aos culpados, no caso em que haja o indicio duma fraude.

As commissões de inquerito examinam ainda eleições em que as fraudes não foram apenas denunciadas, mas provadas e como tal reconhecidas na Camara. E' impossivel que os relatores dessas eleições, ao menos por um desencargo da sua consciencia, não concluam tambem por lembrar a responsabilidade criminal, que a lei prevê nitidamente, dos que no seu interesse proprio procuraram alterar de qualquer modo o resultado final do pleito. Verificar o relator a fraude, corrigir, em consequencia, a alteração que ella pretendia estabelecer, e, depois, não lembrar a sancção penal que a lei determinou é transformar-se o juiz em cumplice do reo.

Por isso, é de esperar que o acto do relator das eleições do Pará não seja isolado e que procedam do mesmo modo os relatores de todas as outras eleições onde crimes dessa natureza ficaram provados, sejam seus autores as partes interessadas no pleito, ou as autoridades que nelle intervieram.

O ministro da Marinha approvou hontem o novo regulamento e programma de ensino da Escola Naval de Guerra.

O presidente da Republica dará recepção hoje, no palacio do Cattete, aos membros do Congresso Nacional, após a abertura do parlamento. A recepção será no salão dos despachos, sem solennidade, não havendo exigencia de traje de rigor.

O despacho collectivo semanal do Ministerio realizar-se-á amanhã, ás 2 horas da tarde.

Brandão & Cia. CAMISEIROS SOB MEDIDA. — Ouvidor, 130 (C. 694)

O 1° tenente Mario Azevedo Coutinho apresentou hontem o almirante Alexandrino de Alencar, ministro da Marinha, nas experiencias realisadas da "Rupturita".

Nas salas do Monroe as palestras versavam todas sobre as cerebrinas interpretações, do joven sr. Andrade Bezerra ao regimento. Todos admiravam a sua coragem, e felicitavam o sr. Borba pelo acerto com que o fizera deputado e o nomeara *leader* da bancada. Mas rarissimos não deploravam a molestia do sr. Sabino Barroso, que o afastava da presidencia e fazia com que esta viesse cair ás mãos de quem, por não ter a sua responsabilidade, tambem não tinha seus escrupulos. E accrescentavam: — "Se o Sabino infelizmente continuar doente, não deve acceitar a reeleição á presidencia, que em tal caso se reduziria a um cargo honorifico".

Effectivamente a Camara, devido ao seu estado de saude, na phase do reconhecimento, onde a presidencia devia estar occupada por quem inspirasse toda confiança pela sua serenidade e imparcialidade, foi presidida em quasi todas as sessões, por um calouro parlamentar, que nella entrou abrazado de ardor partidario, e ancioso por dar provas de sua energia, ou melhor, de seu topete. E se por acaso tambem adoecesse o sr. Andrade Bezerra, a Camara poderia vir a ser presidida pelo menino Tullio. Seria um tanto ridiculo, mas quem sabe se, por menos corajoso, o pequeno não decidiria melhor, com outra rectidão e decencia, os casos em que se houve o sr. Andrade Bezerra com desembaraço, que o immortaliza?

Por acto de hontem, o dr. Carlos Maximiliano, ministro do Interior, suspendeu o dr. Leão de Aquino, medico do Hospital de S. Sebastião, pronunciado por crime commum e nomeou para substituil-o dr. Pedro de Alcantara Araujo.

LACOL TINTA ESMALTE Grande brilho e resistencia (C. 695)

O almirante Adelino Martins, chefe do estado-maior da Armada, declarou hontem, que, tornando-se frequente a apresentação de motivos diversos para servir de excusa ao cumprimento de ordens de passagens, determinadas pelo estado-maior, de um vaso de guerra para outro, considerará como unica causa justa e attendivel a baixa ao Hospital de Marinha, para os effeitos da inspecção de saude.

O general Cypriano Ferreira, assume na proxima segunda-feira o commando da 6ª brigada de infanteria.

BRANDÃO ALFAIATE. Av. Rio Branco, 102 (C. 1634)

O dr. Antonio Carlos, titular da pasta da Fazenda, de accôrdo com a solicitação do seu collega da Agricultura, resolveu autorizar o delegado fiscal no Rio Grande do Norte a mandar lavrar a escriptura de cessão, ao governo daquelle Estado, do Campo de Demonstração de Macahyba, devendo a mesma escriptura ser assignada pelo governador fiscal respectivo.

Ouvimos, de fonte autorizada, que vae ser reorganizado o Corpo de Engenheiros Machinistas.

O prefeito recebeu hontem uma manifestação de agradecimento de alguns moradores dos suburbios pelos melhoramentos que alli tem feito.

O agradecimento tambem alcançou o sr. Cupertino Durão, director de obras.

Chapéos "GELOT" ALMEIDA RABELLO — (C. 693)

Em noticia, que adeante publicamos, sobre a falsificação de firmas, praticada por Affonso Campos em notas promissorias, com que levantou dinheiro em alguns agiotas desta praça, ha um detalhe de molde a pôr de sobreaviso todos quantos têm negocios que exigem o reconhecimento de firmas no cartorio do sr. Fonseca Hermes.

Depondo na policia, um empregado desse cartorio confessou que o tabellião reconhecia em confiança as firmas que lhe eram apresentadas por aquelle estellionatario, em razão de Campos "arranjar serviço para o cartorio". O reconhecimento correspondia, nessas condições, a uma permuta de obsequios, em detrimento da garantia, que representa a attestação do notario como formalidade legal obrigatoria para os documentos.

Devido a essa "confiança" que impoz ao sr. Djalma Fonseca Hermes, Affonso Campos póde á vontade negociar com os agiotas, arrancando á sua usura alguns contos de réis. E, se um feliz acaso não puzesse em mãos do sr. Francisco Moniz Freire uma das promissorias em que a sua firma estava grosseiramente falsificada, o estellionatario ainda a estas horas continuaria a arranjar dinheiro, sacrificando o credito alheio.

E tudo isso porque o sr. Djalma não se dava ao trabalho de um ligeiro confronto de firmas! O estellionato ha de ser apurado em todas as suas minudencias, como já o começou, e á responsabilidade que lhe cabe não se poderá eximir o tabellião, que não soube cumprir o seu dever com o escrupulo necessario.

Mas é preciso que o governo tome o facto na devida consideração, para os fins de direito. Os homens de bem não podem estar á mercê de complicações judiciaes urdidas pelo primeiro tratante que lhes falsifique a firma. E o publico que se precavenha contra as facilidades do referido cartorio, como essas que ajudaram Affonso Campos a apoderar-se de dinheiro alheio mediante manobras fraudulentas.

Cigarros **Semilla de Havana** A grande marca — Comp. VEADO (C. 507)

Recebemos da Secretaria do Senado a seguinte nota official:

"Houve hontem no gabinete do sr. presidente do Senado uma reunião para tratar-se da escolha dos membros componentes das commissões dessa Casa do Congresso.

A' essa reunião, que teve a presidil-a o vice-presidente da Republica, sr. Urbano Santos, compareceram entre outros, os srs. senadores Antonio Azeredo, Lauro Müller, Francisco Salles, J. J. Seabra, João Lyra, Bueno de Paiva, Victorino Monteiro, Hercilio Luz, Alfredo Ellis, Pereira Lobo Cunha Pedroso, Lopes Gonçalves, Silverio Nery, José Euzebio, Eugenio Jardim, Miguel de Carvalho, Gonzaga Jayme, José Murtinho, Gonçalo Rollemberg, Ribeiro de Britto, Francisco Sá, Raymundo de Miranda, Rivadavia Corrêa, Eloy de Souza e Generoso Marques.

O sr. Urbano Santos, como presidente do Senado, declarando os fins da reunião, disse que da troca de idéas que a respeito tivera com varios senadores, deprehendera que a grande maioria opinava pela reeleição do sr. Antonio Azeredo ao cargo de vice-presidente do Senado.

O sr. Alfredo Ellis falou para indagar qual o criterio estabelecido para essa escolha e se esse criterio não era o partidario, mas o da competencia, não via outro candidato, na sua opinião, senão o sr. Ruy Barbosa.

O sr. Urbano Santos informou não se tratar de um caso partidario, tanto assim, que para a reunião pedira a presença de todos os srs. senadores. Disse mais que, depois de uma palestra que tivera com seu illustre amigo, o honrado senador por S. Paulo, voltára a conferenciar com grande numero dos presentes, verificando que ninguem no Senado oppunha qualquer objecção ao nome do eminente conselheiro Ruy Barbosa, para vice-presidente do Senado, cargo que já occupou com a sua habitual elevação, mas ao mesmo tempo entendiam todos que não havia neste caso motivo para abandonar as tradições do Senado, onde sempre prevaleceu o criterio da reeleição para os diversos cargos, salvo quando os interessados se recusam de acceitar a indicação. Depois s. ex. lembrou mais para 1°, 2°, 3° e 4° secretarios da mesa, respectivamente, os srs. Alencar Guimarães, Hercilio Luz, Pereira Lobo e Cunha Pedroso.

O sr. Francisco Sá, apoiando as indicações apresentadas pelo sr. presidente do Senado, disse que todas ellas mereciam o acatamento e a confiança plena da maioria dos srs. senadores.

O sr. Urbano Santos, falando novamente, declara que para as duas vagas existentes na commissão de Finanças, lhe foram indicados pela maioria os nomes dos srs. J. J. Seabra e José Euzebio.

Falaram em seguida os srs. Victorino Motneiro e João Lyra, presidente e relator do orçamento da Marinha, na commissão de Finanças, agradecendo a prova de apreço da maioria do Senado e propondo que se depositasse nas mãos dos srs. presidente e vice-presidente dessa Casa do Congresso, o preenchimento das vagas nas demais commissões a serem reeleitas.

O sr. Bueno de Paiva felicitou o sr. presidente pela convocação da reunião que inaugurava uma vida nova.

Encerrando os trabalhos, o sr. Urbano Santos fez sentir que não tinha julgado necessario entrar em detalhes sobre as entrevistas e indicações que tivera para obter o pensamento da maioria sobre os nomes apresentados, porque se o fizesse, teria que dizer que grande numero de senadores lhe havia indicado o nome do sr. Lauro Müller para fazer parte da commissão de Finanças, mas que s. ex. disso tendo conhecimento se apressára a pedir permissão para não acceitar neste momento a indicação de seu nome."

Estão assim confirmadas integralmente as informações que demos, em primeira mão, sobre a organização da mesa e da commissão de Finanças, do Senado.

Meus Amores perfume delicado e persistente; na Perfumaria Nunes — L. S. Francisco de Paula, 25. (C. 468)

Pingos & Respingos

O coronel Pedro Reis não sabe para onde se mexa, depois da declaração official do prefeito de que foi a pedido do *seu* coronel que se resolveu o calçamento de uma certa rua suburbana.

Agora andam os moradores da Praça da Bandeira a offerecer casa de graça ao sr. Reis, a ver se elle consegue do compadre prefeito a inauguração do mercado local e (tambem é de mais!) da ponte do rio Joanna.

* * *

Appareceu em Egreja Nova (Alagôas), uma mulher electrica que desprende do corpo uma forte corrente e que tem effectuado curas milagrosas, maxime em pessoas rheumaticas.

Segundo nos refere o Goulart de Andrade essa mulher tem a resistencia de muitos *ohms*...

* * *

Ao saber que o Gremio Republicano Portuguez ia solennizar a data da descoberta do Brasil, protestou um irreductivel monarchico:

— Que diabo tem com isso a Republica! O Brasil foi descoberto pela Monarchia!

* * *

As cinco ultimas candidatas classificadas admittidas á matricula da Escola Normal foram-no pelo criterio da maior edade.

— Será possivel que as moças tenham confessado ser as mais velhas do grupo?

— E' sim, mas não tenhas cuidado... Ellas recuam depois de matriculadas...

* * *

De um vespertino:

"Os secretarios como o Andrade Bezerra, o Nelson, o Tullio são sempre deputados novos, sem nenhuma pratica, etc.

Vêm quasi sempre pela primeira vez á Camara, como esses tres."

Queriam, então, que viessem pela segunda ou terceira.

Que a Camara seja Jardim da Infancia, ainda vá; mas *crèche*, tambem é demais!

* * *

Foi preso, hontem, na Avenida quando dirigia graçolas ás moças, Alexandre Bailarino, de 14 annos de edade.

(Dos jornaes)

Moço bonito? Não: bonita creança,
Precoce lambary, coió portento.
Mas pobre Bailarino — errou na dansa:
Marchou no passo do constrangimento!

Cyrano & C.

AS ROUPAS PARA MENINOS da TORRE EIFFEL desafiam toda a concorrencia, pela excellente qualidade dos tecidos e perfeito acabamento. OUVIDOR, 97 e 99 (C. 2651)

AS VIOLENCIAS DO RECONHECIMENTO NA CAMARA

Como se conseguiu que os candidatos federalistas nem emendas a seu favor pudessem ter

Os *gros bonnets* da nossa politica usam as vezes de recursos verdadeiramente diabolicos. Uma prova temol-a agora com o 3° districto do Rio Grande do Sul. Eram nelle candidatos da opposição os srs. Pedro Moacyr e Cabeda, ambos do partido federalista, de tradicção na politica nacional, partido que segundo o sr. Borges de Medeiros, dispõe da quinta parte do eleitorado gaucho. Pois bem, diplomados exclusivamente os candidatos do situacionismo, nem mesmo o recurso de vista dos papeis eleitoraes foi dado ao adversario da situação, no 3° districto, onde justamente figuravam contra o que existe no extremo sul os dois nomes principaes do federalismo, neste momento, os srs. Pedro Moacyr e Rafael Cabeda.

A situação verdadeira é esta: — a 6ª commissão errou, contra o voto de seu presidente, o "leader" bahiano, o sr. Moniz Sodré. Este, vencido embora, com enthusiasmo e violencia, defendeu o que foi approvado por seus pares, assumindo a responsabilidade do que se chama o *odioro* do caso.

E confirmando tudo, a inexperiencia do sr. Andrade Bezerra agiu, deixando que os *gros bonnets* da politica fugissem á responsabilidade dessa violencia. Mas fugir, como? Como podem isentar-se de culpa o sr. Sabino Barroso, o sr. Alvaro de Carvalho e o sr. Astolpho Dutra, si o primeiro dirige de longe os trabalhos do reconhecimento; e o segundo e o terceiro vivem na Camara, o sr. Alvaro a dar instrucções e o sr. Astolpho a expandir-se?

Positivamente, o processo foi diabolico. E' lamentavel que um deputado novo, *leader* de uma das grandes bancadas da Camara seja justamente quem se preste a fazer as vezes do sr. Sabino e a agir em nome de quem não se sabe bem quem seja, se o sr. Alvaro, se o sr. Astolpho.

O sr. Andrade Bezerra enterrou-se. E enterrou-se com a morte da representação federalista na Camara, onde elle teve assento e se manteve com dignidade, prestando ao paiz serviços valiosos.

A attitude da mesa da Camara, isto é, do sr. Andrade Bezerra, não permittindo que na vespera voltasse á commissão o parecer sobre o 3° districto do Rio Grande do Sul, impressionou vivamente os nossos meios politicos.

Em todas as rodas, era o assumpto de que se falava hontem na Camara. Commentava-se o succedido, e attribuia-se o facto á pressão que exercera o sr. Borges de Medeiros num falado telegramma aos chefes da politica...

O sr. Cincinato Braga, revoltado com a attitude assumida pela 6ª commissão e tambem pelo modo pouco attencioso com que a mesa resolvera o incidente — mandando proseguir os trabalhos, voltou hontem ao caso, discutindo-o no plenario, sem, no entanto, lograr que a maioria, chefiada pelo sr. Astolpho Dutra, se o primeiro dirige de vesse outra attitude.

O QUE DISSE O SR. CINCINATO

Annunciada a discussão do parecer, o sr. Cincinato teve a palavra. Com grande calma disse:

O sr. Cincinato — Pedi a palavra para apresentar um requerimento baseado no artigo do regimento que diz que em qualquer tempo *o presidente fará voltar á commissão, ex-officio ou a requerimento de qualquer deputado*, o parecer ou emenda que não estiver formulada nos termos e com as exigencias do mesmo regimento.

O parecer annunciado está nesse caso.

Aliás a critica que vou fazer reclama de mim proprio que me penitencie de egual erro, commettido em parecer que offereci e que, se já não estivesse votado, eu pediria agora que voltasse á minha commissão para corrigil-o.

A lei desta casa manda que os pareceres concluam por artigos precisos, dos quaes constem, em um delles, quaes as secções eleitoraes cuja não apuração é proposta, e no artigo seguinte quaes as que se propõem sejam approvadas.

O parecer em questão não traz a votação de todos os candidatos. Está portanto incompleto nos termos, expressos, claros da lei. Nem o parecer, nem o relatorio trazem votação completa.

O sr. João Vespucio — A reforma do regimento foi feita para acabar com essas coisas, graças ao espirito de Carlos Peixoto, que pairava acima de qualquer paixão.

O sr. Cincinato — Talvez v. ex. não saiba em que circumstancias se fez a reforma Carlos Peixoto. Eu poderia informar a v. ex., com immodestia, mas a Camara me perdoará porque sou forçado a isso. A reforma foi apresentada em consequencia de trabalho meu, na commissão de reconhecimento que Carlos Peixoto presidia. E de tal forma realizei esse trabalho, que sua ex., terminada a sessão da commissão me disse — "E' preciso que isso seja convertido em disposição taxativa do regimento." Referia-se ao modo por que eu fizera o trabalho: — o processo é o de cada membro da commissão ir discutindo e votando um a um os casos, sem saber o que vae decorrer no final. Foi o resultado a que cheguei pela primeira vez, nesta casa, num pleito de Sergipe; foi o que se verificou ainda quanto ao situacionismo riograndense. Cheguei a resultado egual, reconhecendo os direitos dos candidatos governistas. Foi essa obra que Carlos Peixoto, de saudosa memoria, converteu em disposição regimental. Por isso ninguem defenderá com mais alma que eu o trabalho de Carlos Peixoto.

O sr. João Vespucio — Nos outros casos não convinha levantar a lebre.

O sr. Cincinato — Desde que uma formalidade não é praticada, em direito processual, e ninguem contra sua omissão reclama, passa-se adeante, prescindindo della. Mas, se apparece alguem reclamando, um interesse nobre, como o meu, porque eu represento exclusivamente a defesa de um texto constitucional, o da representação das minorias...

O sr. João Vespucio — E nós a defesa da Constituição inteira.

O sr. Cincinato — Tambem defendo a Constituição inteira, posto que, na qualidade de revisionista a pudesse atacar, e vejo que os que não são revisionistas, os que deveriam defendel-a em todos os pontos, deixam que um dos seus textos seja sacrificado.

Sei bem o que pudesse haver no tocante ao possivel — já não digo provavel — reconhecimento de um deputado pela opposição do Rio Grande do Sul. Sei bem que tal interesse está "a priori" condemnado. Sei bem como pensa a maioria da Camara. Sei bem que os representantes do partido em minoria, no Rio Grande do Sul, estão sacrificados.

Nem Moacyr, nem Cabeda serão reconhecidos!

Já agora não acudo em defesa do interesse desses homens ou desse partido. Saio em defesa do principio de tolerancia, em defesa do principio de correcção, na analyse das eleições.

Ninguem é prejudicado com isso: 24 horas para estudar a eleição do 3° districto do Rio Grande do Sul não fazem perder a Republica...

Conheço o que são os problemas politicos, resolvidos á luz de deliberações politicas, em que muitas vezes a opinião individual de alguns collegas é sacrificada.

Estou na situação de eleito por elementos de minoria na actual situação politica do paiz. Sinto-me no dever moral bem duro de exercer muitas vezes e neste reconhecimento m'o está sendo, de apadrinhar os direitos da minoria.

Os representantes da minoria pediram meu apoio para examinar as eleições, sem o compromisso de vir sustental-as como boas, se não o fossem.

Estou prestando um serviço muito maior á Republica do que os deputados situacionistas do 3° districto do Rio Grande.

Não tenho senão um interesse de ordem elevada, o direito de reivindicar um paulista, porque daquelle Estado já entrou para esta casa um deputado com 17 votos, deputado da opposição, quando eu pertencia ao partido governista. Isso me dá autoridade moral muito forte para reclamar a attenção, ephemera que seja, para a causa de um deputado da opposição, que aqui vem pleitear seu direito.

Allegaram que não estive presente aos trabalhos da commissão para formular meu requerimento, mas em todos os actos juridicos, a não ser que a lei expressamente o vede, a representação escripta é permittida. Allegou-se que pedi vista do parecer, sem conhecer-lhe as conclusões, mas esse argumento não tem valor.

O regimento exige de modo expresso que eu estivesse presente, como o exige para o voto em plenario.

Entendi que me dirigia a uma commissão de homens tolerantes, de homens liberaes. Porque havia de suppôr, antes de formular o meu requerimento, que tinha deante de mim cinco juizes infernaes contra a representação das minorias?

Insisto, sr. presidente, em meu requerimento.

O regimento é que nos deve guiar. Invoco o espirito liberal do sr. presidente da Camara. Perdoe-me s. ex. que diga que o despacho dado ao meu requerimento de hontem, é um despacho injusto. S. ex. sobrepoz uma commissão de cinco membros, dos quaes a maioria se compõe de trez, quando ha divergencia, a toda a Camara. Julgou soberana a decisão de tres deputados numa commissão, furtando ao conhecimento da Camara uma deliberação acoimada de injusta, contra a qual recorri á autoridade de s. ex. e, se se julgasse incompetente, á da Camara. S. ex. mandou simplesmente continuar os trabalhos, como se o presidente da Camara, quando se diz incompetente não fosse a Camara justamente aquella autoridade que devesse resolver sobre esse ponto de incompetencia.

Não olhemos para os contestantes, não olhemos para a situação politica do Rio Grande do Sul; olhemos para o futuro, para outros reconhecimentos de poderes. Não deixemos esses precedentes aqui, pelo amor de Deus, para serem amanhã base de argumentação contra a verdade.

E' este o caminho que encontrei para, sem reiterar meu requerimento, obter que me seja dado o prazo de 24 horas para examinar as eleições.

Que perdem a Republica e os proprios deputados do Rio Grande do Sul, legitimamente eleitos, com essa pequena espera de tempo, concedida aos adversarios politicos? Não perdem nada. Não uso de manobras clandestinas; quero conseguir sem reviver a questão.

Esse é o caminho direito. V. ex. póde entender de outro modo. Fique-me, porém, a consolação de ter cumprido o meu dever, e basta esta consolação na vida para os homens que já se estão cobrindo de cabellos brancos, para que eu sáia com ella satisfeito deste recinto.

O SR. ANDRADE BEZERRA RESOLVE

O sr. Andrade Bezerra assim se pronunciou:

O sr. Cincinato Braga, levantando uma questão de ordem, acaba de solicitar á mesa a volta á 6ª commissão do parecer sobre as eleições do 3° districto do Rio Grande do Sul, que ia ser submettido. A mesa folga em verificar que o deputado por S. Paulo reconhece hoje boa a solução por ella tomada hontem. Allega hoje s. ex. que aquelle trabalho se afastou das normas estatuidas pelo Regimento.

Ora, todos os pareceres já approvados por esta Camara, inclusive o que reconheceu o deputado por S. Paulo e um de que s. ex. foi relator, obedeceram ao mesmo modelo.

Adoptar, em attenção a uma doutrina que se afigura liberal, este recurso de demora, de protelação, parece um meio que não ampararia o direito de ninguem, porque a Camara está perfeitamente elucidada.

Assim, a mesa, escrava do Regimento não póde deferir o requerimento.

O sr. Cincinato — Invoquei uma disposição do Regimento e v. ex. veiu com praxe. Como agora se baseia no Regimento? Isto não está direito. Ou ha Regimento, ou ha praxe.

O presidente — O regimento dá ao presidente da Camara competencia para resolver essas questões; dentro dessa competencia, a mesa resolve submetter o parecer em questão á votação da Camara.

O sr. Cincinato — E o meu requerimento?

O sr. Prudente de Moraes — Então a Camara não tem mais o direito de deliberar a respeito?

O presidente — O art. 23 dá competencia ao presidente da Camara.

O sr. Cincinato — Mando á mesa um segundo requerimento.

O presidente — A mesa aceita esse requerimento, nos termos do Regimento, como um pedido de adiamento.

E leu o requerimento:

"Requeiro á Camara dos srs. Deputados vista por 24 horas dos papeis relativos á eleição do 3° districto do Rio Grande do Sul, visto que me foi negada irregularmente pela 6ª commissão de inquerito, e que não foi concedida pela mesa, que se julgou incompetente para deferir meu pedido — *Cincinato Braga*."

A mesa não póde submetter á consideração da casa o requerimento. Nos pareceres unanimes não é permittida a discussão. Se v. ex. substitue o requerimento, pedindo adiamento da votação do parecer, até que a Camara se tenha constituido a mesa acceita o pedido.

O sr. Cincinato — Ficará com v. ex. a responsabilidade dessa attitude. Quando a liberdade não vence pelas razões que tem a seu favor, vence por tornar saliente a violencia do adversario, porque dia virá em que essas razões apparecerão e valerão.

E o parecer foi approvado.

ROUPAS FEITAS para homens e meninos, confeccionadas com superiores casemiras inglezas e forros de primeira qualidade; variado sortimento na A TORRE EIFFEL — Ouvidor 97 e 99. (C. 2654)

Machinas para Lavoura as de mais proveito e economia, na Fundição Indigena. (C. 1306)

Sobre factos commentados na imprensa pelo sr. João Kopke, o Ministerio da Justiça forneceu á imprensa a seguinte nota:

"Creado pelo Congresso um quarto officio de Registro Geral, o official do primeiro João Kopke, reclamou a opção que lhe parecia assegurada por lei de 1885.

Fez-se o expediente, transferindo-o para o novo cartorio. Correu ao Ministerio o serventuario: declarou não lhe convir o quarto officio e, sim, um dos outros dois, o que se lhe não concedeu, em respeito aos direitos adquiridos, ha annos, pelos srs. Quintino Bocayuva Filho, e Lopes Trovão. Ao interessado foi dito que reclamasse o seu pretenso direito, aliás, prescripto, ante o Poder Judiciario.

O Conselho Supremo da Corte de Appellação reconheceu a legalidade do acto do Executivo.

João Kopke desattendeu a ordens dos seus superiores judiciarios e foi punido por elles, sem intervenção nenhuma do Ministerio do Interior."

Terá logar hoje, á 1 hora da tarde, no edificio do Senado e com as formalidades do estylo, a installação do Congresso Nacional.

Entre os decretos assignados hontem, na pasta do Interior, pelo presidente da Republica, está o que dispõe sobre o auxilio concedido pelo governo federal para manutenção de escolas primarias, por conta dos governos dos Estados, nos logares onde ha colonização allemã e da outras providencias.

O ministro da Fazenda autorizou o director da Imprensa Nacional a dar posse, na pessoa do seu procurador, dr. Raul Barros Henrique, ao 3° escripturario Julio de Andrade Pinheiro Carvalho, visto estar o mesmo gozando da licença de um anno, que lhe foi concedida como escrevente daquella repartição.

Sul 2040, ARMAZEM COLOMBO (C. 2404)

A Recebedoria do Districto Federal arrecadou hontem .... 160:724$500, e desde o dia 1 do corrente mez, até hontem ...... 300:441$369, tendo em egual periodo do anno passado arrecadado 239:477$703.

Liquidou-se hontem, na Camara, do modo mais irrituante, o caso do 3° districto do Rio Grande do Sul. O sr. Andrade Bezerra, que, na ausencia do sr. Sabino Barroso, occupa eventualmente a presidencia, matou-o, pulando sobre o Regimento, com um desdem que fez tremer o proprio "Monroe".

Antes da votação do parecer reconhecendo os deputados governistas daquella circumscripção, o sr. Cincinato Braga, autor da emenda ante-hontem condemnada ao limbo pelo mesmo arbitrio, requereu que o alludido documento voltasse á 6ª commissão de Inquerito, para se expurgar de defeitos. Requereu-o, invocando os termos expressos do art. 23 do Regimento e com brilhantes considerações de lidimo espirito liberal. Pois o novel deputado pernambucano, collocado pela fatalidade ou pela ironia do destino em tão alto posto, declarou ao orador que os pareceres já votados tinham os mesmos vicios, que "o erro commum faz o direito", e passou adeante. Todas as razões ainda apresentadas pelo sr. Cincinato foram inuteis. Um novo requerimento mandou á mesa o representante de S. Paulo; pedia vista dos papeis do 3° districto do Rio Grande. A nada se moveu o presidente da sessão preparatoria, que, sem attenção ao requerido, se entregou tranquilla e lampeiramente á de outras coisas.

Como se vê, o sr. Andrade Bezerra recebeu ordens e tratou de as cumprir a ferro e fogo. Não atinou porém, com a situação em que o collocaram esses actos de ridicula e, digamos, inutil prepotencia. O novel deputado não viu que os directores politicos da Camara se recusaram todos, por decôro proprio, a perpetrar a violencia de que o incumbiram. De olhos fechados, o sr. Andrade Bezerra prestou-se a gato morto...

Ninguem póde felicitar a esse moço pela estréa.

SEGUNDA EXPOSIÇÃO NACIONAL DE GADO

Os trabalhos definitivos de installações e os transportes

Proseguem com a maior actividade os trabalhos nos terrenos do predio da rua General Canabarro 338, para a installação definitiva da Segunda Exposição Nacional de Gado, cuja inauguração official será a 13 de maio corrente.

Esses trabalhos consistem, na maioria dos casos, em obras nos pavilhões ali existentes para alojamento dos animaes, pavilhões esses que estão sendo melhor adaptados e soffrendo uma pintura geral, e na construcção de uma pista, para passeio dos animaes premiados, pavilhão para convidados e coreto para musica.

Estão egualmente soffrendo decisivo impulso as obras de ornamentação do recinto.

Nestas ultimas 48 horas a Commissão Executiva da Exposição tem estado inteiramente absorvida com a questão de transportes, á qual deseja dar solução a mais completa.

E' esse um trabalho excessivamente delicado e difficil, pois trata-se nada menos do que do transporte de varios Estados, de cerca de 1.000 animaes, numero a que já se approximam as inscripções.

A commissão acha-se já, entretanto, de posse de elementos que lhe permittem esperar que esse serviço seja realizado de modo a preencher os seus fins sem grandes irregularidades.

Estão inscriptos criadores os mais adiantados do paiz. Entre estes figuram os drs. Nilo Peçanha, ministro das Relações Exteriores, Assis Brasil, Carlos Botelho, Conde Prates, Trajano de Medeiros, Miguel Calmon Vianna e grande numero de concidadãos pertencentes á região de Uberaba. Inscreveram egualmente animaes de alto valor a Feira Agricola de S. Paulo e Escola Agricola de Lavras.

Em vista da accumulação de trabalhos a commissão executiva da Exposição tem realizado reuniões diarias, na Sociedade Nacional de Agricultura.

Mate Pastorinha, bom e barato. Armazem Colombo, P. José de Alencar. (C. 2405)

O prefeito concedeu hontem 90 dias de licença, sem vencimentos, ao condjuvante do ensino Antonio de Oliveira Guimarães.

PINKLETS Cura Biliosidade e constipação CASA DR. WILLIAMS MEDICINE CO. RIO DE JANEIRO (C. 361)

O ministro da Fazenda autorizou o presidente do concurso de primeira entrancia desta capital a admittir o sr. Jorge Diniz Santiago á inscripção dos candidatos no mesmo concurso.

COMME IL FAUT cigarros de luxo, tabaco turco legitimo. LOPES SA' & C. Rua Santo Antonio, 5|9. (C. 1287)

Por portaria de hontem, do ministro da Viação, foi demittido Antonio Joaquim Velloso Guimarães Junior, do cargo de conferente da Central, visto ter ficado comprovada a sua responsabilidade nos desvios de varias importancias de fretes a pagar, na estação de Campo Grande.

As missas de hoje

Rezam-se as seguintes, por alma de:

Olympio da Cunha Bittencourt, ás 9 1/2 horas, na egreja do Santissimo Sacramento;

Antonio Gonçalves Aleixo, ás 9 horas, na egreja de Nossa Senhora do Carmo;

Brasiliano Cesar Petra de Barros, ás 9 1/2 horas, na egreja de S. Francisco de Paula;

dr. José de Mello Carvalho Moniz Freire, ás 9 horas, na egreja de São Francisco de Paula;

Henrique Ferreira Cabral, ás 9 horas, no Santuario do Sagrado Coração de Maria, rua Cardoso, Meyer;

Oscar de Souza Martins, ás 9 horas, na matriz da Gloria (largo do Machado);

Maria Magalhães de Azevedo, ás 9 horas, na egreja de Nossa Senhora do Carmo;

Fernandina de Mello Maximo, ás 9 1/2 horas, na Cathedral;

Arthur Pinto Machado, ás 9 horas, na egreja de S. Francisco de Paula;

Francisca Umbelina Ribeiro, ás 10 horas, na egreja de S. Benedicto dos Pilares.

NO MUNDO POLITICO

O Pará no Senado

Preparam-se embaraços ao reconhecimento dos srs. Firmo Braga e José Chermont, eleitos senadores pelo Pará.

Não temos duvidas sobre elle, mas tendo assim as nossas informações anteriores. Mas soubemos hontem de boa fonte, que um membro da commissão de Poderes apresentará voto em separado, annullando as eleições precedidas, sob o fundamento de que o Pará está governado por uma situação de facto, sem caracter legal".

Este voto retardará apenas o reconhecimento e é só a difficuldade notavel que lhe pode ser creada.

Não obstante, o sr. Rivadavia Corrêa andava hontem muito interessado em reconhecer ao sr. Arthur Lemos.

A proposito, ouvimos a um membro da commissão de Poderes:

— Isso até parece uma pilheria. O Arthur Lemos concorreu á renovação do terço e ao mesmo tempo á vaga do sr. Lauro Sodré, obtendo em cada pleito 400 votos contra 9.000 dos seus competidores. Vamos lá que se dê ao Lemos uma cadeira... Que se fará da outra, quando o motivo que invalidar os 9.000 votos de um dos eleitos, para que aquelles 400 valham, attingirá o outro?

Ora, no Senado todos as pilherias são possiveis!

*

O bom humor do leader

O sr. Astolpho Dutra, *leader* da maioria, contava numa roda:

— Tenho sido procurado por alguns candidatos. Elles chegam-se a mim e perguntam que noticias tenho dos seus casos. Antes de ouvil-os, respondo que as noticias são más, pessimas; e digo-lhes porque! porque, em regra, quando um candidato me procura é que já foi desilludido pelo Alvaro de Carvalho.

Neste momento approxima-se do *leader* o sr. Espiridião Monteiro:

— Preciso dizer-lhe duas palavras em particular, a respeito do meu caso...

O sr. Astolpho levanta-se, para ouvil-o. Meia hora depois, na 2ª commissão de Inquerito, era lido o parecer sobre as eleições de Sergipe, pelo qual ficava excluido da bancada precisamente o sr. Espiridião.

*

A situação do Espirito Santo

Corria hontem, no Senado, que o dr. Tavares Bastos, juiz seccional do Espirito Santo, teria telegraphado ao presidente da Republica, protestando contra a nomeação do novo chefe de policia daquelle Estado, acto assignado pelo sr. Bernardino Monteiro ante-hontem.

Em discurso perante a commissão de Poderes, o sr. Pinheiro Junior revelou que o nomeado, dr. Targino Neves, foi processado ha dois annos como co-autor da morte do dr. Cesar Velloso, facto que indignou e agitou então todas as classes sociaes no Estado.

*

Emenda pelo sr. Manoel Reis

Nas salas das commissões de inquerito da Camara, dizia-se hontem que a entrada do sr. Manoel Reis para aquella casa do Congresso ainda preoccupa os circulos politicos. Em favor desse candidato não diplomado, accrescentava-se, apresentará emenda, na respectiva commissão, o membro da mesma, deputado bahiano sr. Pacheco Mendes.

O sr. Manoel Reis, numa roda de jornalistas, assegurava, á noite, que não é exacto que o sr. Nilo Peçanha esteja intervindo em qualquer campanha contra o seu reconhecimento, e o sr. Pacheco Mendes affirmava que o sr. Manoel Reis tinha por si o melhor direito, como elle demonstraria na justificação de sua emenda.

*

Paz entre amigos

Ainda sobre os requerimentos do sr. Cincinato Braga, dizia-se hontem, na Camara, que o sr. Astolpho Dutra entendia que o presidente devia submetter os requerimentos á decisão da casa, á qual, como *leader*, elle aconselharia a approvação. Mas, sabendo disto a gente do Rio Grande do Sul, saiu dentre ella alguem que se dirigiu ao sr. José Bezerra, e deste obteve fosse á mesa e mandasse o sr. Andrade Bezerra praticar os despropositos, com que vae ficar marcada para sempre a sua carreira politica. Se é verdade, que estará pensando no outro mundo o sr. Pinheiro Machado, se até lá chegam noticias da terra? Em todo o caso, parece que o sr. Gumercindo Ribas se reconciliou com o sr. José Bezerra.

*

A mesa do Conselho Municipal

Mais de uma vez temos falado na futura Mesa do Conselho Municipal desta cidade. As duas correntes partidarias representadas nessa assembléa, os da Alliança Republicana e os ex-autonomistas, continuam em conchavos e de quando em quando lá vem o boato com uma chapa. Approxima-se o dia da reabertura dos trabalhos ali e a coisa anda em effervescencia.

Os ex-autonomistas parece que estão firmes com os srs. Silva Brandão, para presidente; Rodrigues Alves, para 1° secretario, e Ernesto Garcez, para 2° secretario.

A Alliança fez uma modificação. A principio, houve a idéa de se eleger os srs. Geremario Dantas, para presidente; Azeredo Lima, para 1° secretario, e Nestor Areia, para 2° secretario.

O nome deste ultimo acredita-se afastado, entrando em seu logar o sr. Jeronymo Beretta.

Cobrança de hypotheca

O dr. Vicente Ferreira de Moraes e sua mulher, domiciliados em Petropolis, e o dr. Henrique Ferreira de Moraes, residente nesta capital, na qualidade de successores de seus paes, sendo credores de Joaquim Antonio Machado e sua mulher, domiciliados na comarca de Alegre, Estado do Espirito Santo, da importancia de 108:237$600, accrescida dos juros annuaes de 12 °|° a partir de 11 de dezembro de 1915 e da multa de 20 °|°, com garantia hypothecaria da fazenda de S. Francisco do Norte, situada no Estado do Espirito Santo, na comarca de Alegre, e de outros immoveis annexos á mesma fazenda, intentaram no Juizo Federal da 2ª vara uma acção executiva para cobrança do debito, requerendo a citação dos devedores para pagarem incontinenti, sob pena de penhora.

O juiz deferiu o requerido, mandando expedir precatoria para citação dos devedores.

Pagamento de funccionarios

Na Prefeitura Municipal pagam-se amanhã as folhas de vencimentos do mez findo da Directoria Geral de Hygiene, Contencioso e Apposentados.

O dr. Antonio Carlos não compareceu hontem ao seu gabinete no Thesouro Nacional.

S. ex., em companhia do seu secretario particular dr. Souza Varges, despachou todo o expediente da pasta que dirige em sua residencia, á rua Marquez de Abrantes.

ILEGIVEL. MELHOR EXEMPLAR ENCONTRADO

O RECONHECIMENTO DE PODERES

Vão-se realizando os ultimos trabalhos na Camara e no Senado

NA CAMARA

A Camara annunciou hontem ao Senado ter *quorum* para a installação, 144 deputados estão já reconhecidos e proclamados.

E' mais uma nova fornada ha para ser proclamada ainda hoje.

As commissões de inquerito remetteram hontem, e foram lidos os pareceres reconhecendo os eleitos, pelo Amazonas, 2º districto da Bahia, 1º do Ceará, Pará, 2º districto do Ceará, 2º districto do Estado do Rio cujos representantes deverão ser hoje reconhecidos, restando decidir apenas nesta casa do Congresso os casos do Piauhy, Ceará, 1º districto do Estado do Rio, Alagoas, Espirito Santo e Sergipe, cujo relatorio foi hontem ultimado.

A SESSÃO

Presidiu-a, ainda hontem, o sr. Andrade Bezerra. A lista da porta accusava a presença de 153 deputados.

Foi lido o parecer da 1ª commissão de inquerito, opinando pelo reconhecimento dos diplomados pelo Amazonas, e mandado a imprimir.

Em seguida foi votado o parecer sobre o 3º districto da Bahia, que por ter voto em separado, foi feito pelo processo nominal.

A favor, 134, contra 4 votos, os dos srs. Cincinato Braga, Prudente de Moraes, Vicente Piragibe e João Mangabeira.

Fez-se a proclamação, então dos candidatos os srs. Seabra Filho, Arlindo Leone, José Maria, Raul Alves e Torquato Moreira.

O sr. Moniz Sodré requereu urgencia para a discussão e votação do 1º districto da Bahia. Approvados esse requerimento e o parecer foram proclamados os diplomados, srs. Pedro Lago, Octavio Mangabeira, Pacheco Mendes, Lauro Villasboas, Moniz de Carvalho e Mario Hermes.

O sr. Cincinato reclamou votação nominal para seu voto em separado, por tratar o mesmo da inelegibilidade de um dos candidatos.

Foi rejeitado o voto do sr. Cincinato.

Foram depois approvados os pareceres reconhecendo os diplomados pelo Maranhão, 3º districto do Rio Grande do Sul, 2º de Pernambuco e 3º do Estado do Rio e proclamados os eleitos.

Foi lido, e mandado a imprimir o parecer sobre o pleito no 2º districto da Bahia.

O presidente levantou a sessão e convocou uma outra para ás 9 horas da noite.

Eram 9 e 30 da noite, quando foi aberta a sessão, pelo sr. Andrade Bezerra.

Foram lidos os pareceres enviados pelas commissões de inquerito, o 2º do Estado do Rio, e o 1º e 2º do Ceará e o do Pará.

A sessão foi suspensa, e reaberta ás 10 1|2 da noite, encerrando-se ás 10 e 50.

O sr. Andrade Bezerra convocou a Camara para uma reunião hoje, ás 11 horas da manhã, sessão em que os deputados prestarão o compromisso regimental.

O QUE HOUVE HONTEM NAS COMMISSÕES

1ª *commissão de inquerito* — Amazonas, Pará, Ceará, Piauhy, Rio Grande do Norte e Maranhão, Presidencia do sr. Barbosa Gonçalves.

Esta commissão reuniu-se hontem duas vezes.

Pela manhã, o sr. João Elysio relatou as eleições do Amazonas, lendo o respectivo parecer, opinando pelo reconhecimento dos diplomados, sr. Ephigenio Salles, Dorval Porto, Monteiro de Souza e Antonio Nogueira.

Assignado por todos os membros da commissão, o parecer subiu para a sala das sessões.

— A's 8 horas da noite, reuniu-se novamente a commissão.

O sr. Barbosa Gonçalves relatou o 1º districto do Ceará, opinando pelo reconhecimento dos diplomados, srs.: Moreira da Rocha, Thomaz Rodrigues, Marinho de Andrade, Eduardo Saboya e Herminio Barroso.

O sr. Alcides Maya relatou em seguida as eleições do Pará, opinando pelo reconhecimento dos diplomados srs. Souza Castro, Dionysio Bentes, Justiniano de Serpa, Inglez de Souza, Abel Chermont, Bento de Miranda e Pedro G. Chermont de Miranda.

O parecer foi unanime.

O sr. Alcides Maya, terminando, pediu a responsabilidade do candidato Castello Branco, por haver apresentado boletins falsificados.

O relator declarou assumir a responsabilidade pessoal do que levava ao conhecimento da commissão.

Foi relatado depois o 2º districto do Ceará, pelo sr. Luiz Xavier, que opinou pelo reconhecimento dos srs.: Thomaz Accioly, Thomaz Cavalcanti, Osorio de Paiva, Ildefonso Albano e Frederico Borges.

O parecer foi unanime.

Passou-se ao Piauhy. Relatou o sr. Lourenço de Sá, que pediu o reconhecimento dos srs.: José Pires Rebello, Felix Pacheco, Antonino Freire e João Cabral.

2ª *commissão* — Pernambuco, Parahyba, Alagoas e Sergipe.

Presidencia do sr. Raul Soares.

O sr. Pereira Braga apresentou seu relatorio sobre as eleições de Sergipe.

Recusadas apurações de eleições, o relator declarou que o resultado do pleito só poderia ser dado a conhecer hoje, pois não havia feito a verificação, nem iniciado seu parecer.

O sr. Raul Soares marcou para hoje, ás 12 horas, nova reunião da commissão.

3ª *commissão* — Bahia, Espirito Santo e Districto Federal.

Presidencia do sr. Thomaz Accioly.

O sr. Pedro Lago que havia pedido vista do parecer do 2º districto da Bahia, desistiu do resto do prazo, entregando os papeis.

O parecer reconhece os diplomados, srs. Leoncio Galrão, João Mangabeira, Pacheco Mendes, Arlindo Fragoso e Alfredo Ruy.

A commissão reune-se hoje, ás 6 horas da tarde, para ouvir o relatorio e parecer do sr. Monteiro de Souza, sobre o pleito no Espirito Santo.

4ª *commissão* — São Paulo e Estado do Rio.

Presidencia do sr. Christiano Brasil.

O sr. Annibal de Toledo em sua emenda, ao parecer do 2º districto do Estado do Rio, opinando pelo reconhecimento do sr. Faria Souto. Fez o mesmo, o sr. Mario de Paula, que pediu o reconhecimento do sr. Julio Verissimo dos Santos.

O parecer foi lido na sessão nocturna, e a commissão convocada para hoje, á 1 hora da tarde, para ouvir a leitura do parecer sobre o 1º districto fluminense.

6ª *commissão* — Goyaz, Matto Grosso, Paraná, Santa Catharina e Rio Grande do Sul.

Presidencia do sr. Moniz Sodré.

Foi relatado o caso de Goyaz, e lido o parecer, opinando pelo reconhecimento dos candidatos diplomados srs. Ramos Caiado, Olegario Pinto, Francisco Ayres da Silva e Tullo Jayme.

Os srs. Pedro Lago e Arlindo Leone pediram vista do parecer e papeis eleitoraes, pelo prazo regimental de 24 horas, vista que lhes foi concedida, e que termina hoje, ao meio-dia.

O parecer foi assignado por toda a commissão.

NO SENADO

Perante a commissão de Poderes do Senado, sob a presidencia do sr. João Luiz Alves e com a presença dos srs. Luiz Vianna, Adolpho Gordo, Alencar Guimarães, A. Guanabara, Eloy de Souza e Raymundo de Miranda, continuou e encerrou-se hontem a discussão do pleito do Espirito Santo.

Os srs. Jeronymo Monteiro e Marcilio de Lacerda responderam á contestação do sr. Pinheiro Junior aos seus diplomas. Depois falaram, treplicando, o contestante e o seu procurador e auxiliar, sr. Manoel Muniz Freire. Por fim, o sr. Marcilio disse duas palavras.

Durante a discussão, a sala da bibliotheca do Senado, onde a commissão se reune, esteve completamente cheia. Póde-se dizer que foi sensacional o numero de hontem.

O sr. Jeronymo Monteiro, que fez o trabalho da contra-contestação em commum com o sr. Marcilio de Lacerda, foi quem o leu. O sr. Marcilio occupou-se durante a leitura em segurar o volume dos documentos apresentados.

Começou o sr. Jeronymo pela analyse da eleição no seu Estado. Num estylo rhetorico, procurou mostrar a lisura com que ali se realizou o pleito de 1 de março; elogiou o governo do seu irmão, o sr. Bernardino Monteiro, allegou que eram menos verdadeiras as arguições do contestante. No Espirito Santo, segundo s. ex., os magistrados vivem num paraizo, independentes, garantidos e respeitados. Incumbidos pela nova lei eleitoral da direcção do processo do alistamento, das eleições e de sua apuração, elles procederam — affirma o sr. Jeronymo — de accordo com a sua consciencia e a verdade do voto. Assim votos que o elegeram e ao seu companheiro são authenticos, absolutamente validos.

Ao passo que o sr. Jeronymo falava, incidentemente, de honestidade e se jactava do seu sentimento republicano, choviam terriveis apartes dos srs. Pinheiro Junior e Muniz Freire. O sr. Jeronymo enrubecia e passava adeante. O presidente tocava a campainha, impondo attenção.

A ultima parte do trabalho que o contestado leu refere-se á arguição da sua inelegibilidade, como irmão do presidente do Espirito Santo, e da do sr. Marcilio de Lacerda, como presidente da Assembléa do Estado, isto é substituto legal do sr. Bernardino Monteiro.

Combate esses pontos e o sr. Marcilio aponta no calhamaço para tres pareceres, em favor de ambos.

Em seguida é concedida a palavra ao sr. Muniz Freire, procurador do contestante.

O discurso do sr. Muniz Freire causou sensação em alguns topicos.

Como procurador e auxiliar do sr. Pinheiro Junior, nada mais lhe cabia dizer, pois a contestação esgotara o assumpto, provando que as eleições realizadas no Estado do Espirito Santo se acham virtualmente nullas, deante do texto da nova lei eleitoral.

O sr. Muniz Freire queria, porém, additar-lhes o seu testemunho pessoal.

O governo do Estado, com o fim preconcebido de impedir a eleição de um só dos candidatos da opposição, tomou as devidas precauções, desde o alistamento.

E o orador cita innumeros factos.

Juizes houve que guardaram os requerimentos dos opposicionistas, só os despachando depois de 1 de fevereiro.

Os municipios de Santa Thereza e Santa Leopoldina, onde são influencias politicas o velho coronel Araujo e o seu genro dr. Paulo Mello, não forneceram á opposição um só voto.

Em summa, quasi toda a magistratura esteve ao serviço da oligarchia.

Quasi todos os juizes foram escolhidos e nomeados pelos oligarchas e delles dependem para a vida e para a morte.

Narra o sr. Muniz Freire um caso typico.

Por occasião da ultima campanha eleitoral para a successão presidencial, salientou-se pela sua bajulação aos Monteiros um bacharel que era delegado de policia da capital.

De uma feita, quando elle extremava esse engrossamento, alguem lhe deu uma bofetada, a qualquer proposito. Pois essa providencial massagem — diz o sr. Muniz Freire — valeu-lhe a nomeação para a primeira vaga de juiz.

Chama-se dr. João Manoel de Carvalho, e é actualmente juiz de direito da comarca de Alegre.

E o sr. Muniz indica um individuo, que estava em pé, junto ao sr. Marcilio de Lacerda: "Esse juiz que fez em Alegre o alistamento e presidiu á eleição, acha-se presente nesta casa, está ali, tendo abandonado a comarca para auxiliar o sr. Jeronymo Monteiro na sua contra-contestação".

E' de calcular o escandalo que o episodio provocou.

E para coroar a serie de violencias e desmandos para obter uma "victoria esmagadora", conforme elles annunciaram, foi estabelecido no edificio do Congresso estadoal um balcão para compra de votos.

Antes de terminar chamou a attenção da commissão para o documento que acabava de ser recebido do proprio presidente do Espirito Santo.

Esse documento dá o numero exacto dos eleitores de cada municipio.

A commissão veria que no municipio de 1.000 eleitores, votaram 1.200; no de 500 votaram 600; no de 700 votaram 886, assim por deante.

Esta revelação estourou como uma bomba.

Falou ainda o sr. Pinheiro Junior, para descrever a situação politica do Estado, em todos os seus antecedentes.

O seu discurso importou num tremendo libello contra os Monteiros.

Entre innumeros factos verberados por s. ex., destaca-se este: o sr. Jeronymo Monteiro quando presidente do Estado, fez de um assassino, que respondera a jury, official de policia e seu ajudante de ordens; pelo ajudante de ordens do presidente, foi o sr. Pinheiro Junior alvejado e ferido, em Cachoeiro de Itapemirim.

O sr. Pinheiro Junior descreve o seu papel desde a propaganda republicana na politica do Estado e o modo como os Monteiros subiram.

Nesta parte, foi violentissimo.

Logo que o sr. Moniz Freire começou a falar, o sr. Jeronymo Monteiro retirou-se da sala, não mais apparecendo.

O sr. Marcilio de Lacerda encerrando a discussão disse que nada mais havia a allegar; o sr. Jeronymo dissera tudo.

Então o presidente declarou que os papeis iam ao relator, sr. Alencar Guimarães, para dar parecer.

Hoje, ás 3 horas da tarde, depois da sessão de abertura do Congresso Nacional, a commissão de Poderes effectuará uma reunião, afim de ouvir a contra-contestação do sr. Liberato Barroso, eleito pelo Ceará.

SYPHILIS — Cura infallivel e garantida, em todas as manifestações, com o mais poderoso dos depurativos — DEPURATOL.
O Depuratol é eminentemente superior a todas as injecções. Deposito: Phar. Tavares, praça Tiradentes n. 62. (C. 613)

Foi posto á disposição de commissão de Linhas Estrategicas de Matto Grosso ao Amazonas o praticante da Directoria dos Correios, Luiz José Moreira.

ARTIGOS FINOS PARA HOMENS
ALFAIATARIA
O CARNAVAL DE VENISE com o seu excellente sortimento inteiramente remodelado pelas constantes chegadas de artigos **AMERICANOS, FRANCEZES e INGLEZES**, pede a attenção dos seus freguezes e do publico para as vantagens faceis de se obter em uma casa que tem sempre o seu sortimento renovado, assim como para o seu systema de vendas, que consiste em trocar as mercadorias compradas ou devolver as respectivas importancias, uma vez verificado que os artigos adquiridos não correspondem á necessidade do consumidor.
136 -- Rua do Ouvidor -- 136 (C 2631)

A policia continúa a apurar um caso grave de promissorias com firmas falsificadas

Noticiámos, não ha muitos dias, a queixa que os srs. Mario Alves e Francisco Muniz Freire apresentaram á policia contra Affonso Campos. O crime imputado a este é o de falsificação de firmas daquelles senhores em varias notas promissorias, descontadas por elle nesta praça, subindo o seu valor á quantia superior a 20 contos de réis.

Em relação á firma de Mario Alves, a queixa menciona, além do mais, o grave facto de ter sido a falsificação operada no proprio cartorio do tabellião Fonseca Hermes, valendo-se Campos de uma papeleta distribuida pelo cartorio, na qual lançou a firma de que fôra o abonador.

O inquerito sobre a queixa do sr. Muniz Freire está correndo pela 1ª delegacia auxiliar. Esta está apurando a criminalidade de Affonso Campos, cujo depoimento contradictorio vale por uma confissão. Nas suas declarações, Campos diz nunca ter tido negocio commercial com o sr. Freire, [illegible] endossos [illegible] elle, [illegible] pelo simples favor. Accrescentou, exhibindo uma relação, que o queixoso endossára diversas promissorias num total de 9:750$; mas, [illegible] sr. Freire, que encontrára mais duas em poder do dr. Antonio de Souza, confessou que eram 11, rectificando assim o seu depoimento.

Affirmou que não teve transacção alguma com o sr. Mario Alves e, no entanto, [illegible] em poder do dr. Antonio [illegible] endosso deste falso. Disse ainda que todas as transacções de notas eram feitas por intermedio de Antonio de Souza.

O inquerito [illegible] que a policia averiguou ter Campos falsificado a firma do sr. Muniz Freire em 11 letras, num total de 11:750$000, cuja relação apresentou, como legitimas, e mais em uma de dois contos do dr. Thierry de Alvarenga; uma de 650$, do sr. Tullio de Carvalho; duas de Carlos Gomes de Souza, nos valores de 1:800$ e 1:500$, [illegible]; tres de Roque Moraes Costa, no valor de 3:100$; duas de Manoel Arroba Martins, no valor de 2:530$; [illegible] Lima, de 650$, e uma de Eurystio Marques, no valor de [illegible] contando-se as cinco reendossadas e excluidas as que têm o endosso do sr. Mario Alves, falsificado tambem.

Um dos [illegible] 1º delegado auxiliar [illegible] a falsidade da assignatura do sr. Muniz Freire em cinco notas promissorias [illegible] para exame.

O inquerito requerido pelo sr. Mario Alves ao 2º delegado auxiliar vae ser avocado pelo primeiro, vista as referencias feitas ás letras [illegible] tambem [illegible] Affonso Campos.

Este, ainda no seu depoimento, declarou que era um dos intermediarios nesta ladroeira Antonio de Souza.

Intimado a depôr, prestou o mesmo as seguintes declarações:

"Sobre o [illegible] petição, sabe que tem em seu poder [illegible] notas promissorias, [illegible] de 2 contos [illegible] conto [illegible] outra [illegible] não [illegible] foram [illegible] Muniz [illegible] data [illegible] são [illegible] menos [illegible] de um [illegible] Francisco Muniz Freire [illegible] cido por tabellião, parecendo-lhe ser o 9º official [illegible] mes.

Affonso Campos lhe foi apresentado em agosto do anno passado por Antonio Siqueira, empregado no cartorio do tabellião de protestos de letras; [illegible]

[illegible]

A letra do dr. Thierry tem o vencimento em branco e foi [illegible] pela declarante por 750$; [illegible]

[illegible]

O caso [illegible] Affonso Campos [illegible] firmas falsificadas [illegible] assignatura.

Manoel Martins, encarregado do serviço de firmas do cartorio do tabellião Fonseca Hermes, [illegible] á travessa Bambina n. 37, disse: "O tabellião Fonseca Hermes reconheceu a firma de Francisco Muniz Freire, em diversos titulos emittidos por Affonso Campos, sendo aquelle conhecido [illegible] titulos. Não se recorda [illegible]

[illegible]

Affonso Campos [illegible] tabellião."

Meias francezas, o melhor sortimento de meias de sêda e fio de Escossia, para homens, senhoras e creanças, mantém "A LA CAPITALE" — Rua do Ouvidor n. 161.
(C. 2111) Especialidade em CAMISAS SOB MEDIDA.

O CONCURSO DO TRIBUNAL DE CONTAS

A classificação dos candidatos

No concurso ha dias realizado no Tribunal de Contas, para o preenchimento dos logares de 4ºs escripturarios, foram classificados, respectivamente, os seguintes candidatos: Augusto Cardoso da Veiga, Raul de Vasconcellos, Arthur Soares, Lauro Garcindo Fernandes Sá, Oswaldo Ribeiro Rosado, Vasco de Lacerda Gama, José Maria de Araujo, Ernani Gitahy de Abreu, Paulo W. Corrêa de Lacerda, Arthur Theophilo Bevilacqua, Othelo de Medeiros Santos, Marcello Brandão, José Carlos Beello Lisboa, Flodoaldo Gonçalves Maia, Arlindo Moreira Drumond, Oswaldo Machado, Victor de Carvalho Ramos, Iberê Thimoteo Peixoto, João Marques de Carvalho, Paulo Cesar de Aguiar, Maurilio Canhuito C. da Costa, Raymundo Delmiriani Padilha, Mario da Cunha Duque Estrada, Ismar Cruz, Altino Camara, Pinheiro, Djalma Guilherme de Almeida, Henrique Caetano da Silva, Oswaldo Gomes de Almeida, Mario Reis da Cunha, Agenor Eloy Ramos, Lourenço Maya, Alvaro Agapito da Veiga, Severiano Cabral Campos, Francisco Belisario Tavora, Paulo Emilio Tavares, João Pires de Mello, Eurico Guerreiro Marques, José Cyrillo Castex Filho, Aurelino Teixeira Coelho e João Sá Freire Paes.

Por acto de hontem, o presidente do Tribunal de Contas approvou o referido concurso, bem como a classificação dos 40 candidatos, naquella mesma ordem.

BANCO POPULAR DO RIO DE JANEIRO
(Com approvação ecclesiastica)
RUA DA ALFANDEGA, 46
Depositos em conta corrente, ao juro de 6, 8 e 10 %, capitalisado semestralmente. Emprestimos e outras operações. (C 2432)

NA CAIXA DE AMORTIZAÇÃO

Até hontem foram trocadas 201.329 notas de 10$000

Não obstante ter sido fraca a concorrencia hontem na Caixa de Amortização, para a substituição das notas de 10$, foram, todavia, trocadas 46.804, maior quantidade que em qualquer dos dias anteriores, por terem sido attendidos alguns bancos, casas commerciaes e o Thesouro.

O total das notas trocadas é de 201.329 e o das falsas 280, inclusive 24 apprehendidas hontem.

"DINHEIRO" sobre penhores de joias e mercadorias. Condições especiaes.—Comp. Aurea. — Avenida Passos 11, em frente ao Theatro S. Pedro. (A 22851)

A situação em Portugal

A Constituição vae ser reformada

Lisboa, 2 — (A. A.) — Corre aqui como certo que o Congresso será convocado, ainda este mez, para modificar a Constituição, devendo proceder-se em setembro vindouro á eleição geral dos senadores e deputados que constituirão as futuras Camaras.

Cumprimentos ao sr. Sidonio Paes

Lisboa, 2 — (A. A.) — O sr. Sidonio Paes continúa a ser muito cumprimentado por motivo do seu anniversario natalicio.

A constituição da nova Camara

Lisboa, 2 — (A. H.) —Segundo se diz nos circulos politicos bem informados, é possivel que a Camara fique composta por 110 deputados republicanos, 39 monarchicos, 5 catholicos e um independente.

FOTOGRAFIA AMERICANA
New-York Studio
FITZ GERALDO
ARTISTA
Funcciona todos os dias
AVENIDA RIO BRANCO, 128
3º andar — Elevador
Telephone Central, 149
(A 29155)

DIPLOMACIA

O ministro do Exterior deu hontem no Itamaraty audiencia ao corpo diplomatico aqui acreditado.

—:— Dentro de breves dias seguirá, para Buenos Aires onde vae reassumir o seu alto posto, o sr. Alcibiades Peçanha, enviado extraordinario e ministro plenipotenciario do Brasil na Republica Argentina.

—:— No paquete "São Paulo" parte no proximo dia 7 com destino á Bolivia, via Buenos Aires, o dr. Camillo Filho, secretario da nossa legação em La Paz.

A bordo do mesmo vapor segue tambem o sr. Jorge Jobim, designado para servir na legação do Brasil em Cuba.

—:— No "Hawati Maru" partirá, para o Japão, dahi seguindo com destino á Pekim, o sr. Labienno Salgado, secretario da legação do Brasil junto ao governo chinez.

A MISSÃO INGLEZA A' AMERICA DO SUL

A embaixada que o governo inglez envia ao Brasil, chefiada por Sir Maurice Bunsen, deverá aqui aportar dentro de breves dias.

Compõe-se a embaixada de oito pessoas: Sir Maurice Bunsen, o almirante [illegible], general Benter Grant, do parlamento inglez; [illegible], secretario da embaixada; Follett Holt, um dos grandes nomes [illegible], e H. Kerr, do Departamento do Commercio Exterior.

A missão será hospedada pelo governo, que nesse sentido já tomou as primeiras providencias.

Buenos Aires, 2 (A. A.) — "La Prensa" publica o retrato e a biographia de Sir Maurice Bunsen, ex-embaixador da Grã-Bretanha em Vienna, que é o chefe da missão britannica que se dirige para o Brasil, devendo depois vir ao Rio da Prata.

Aos distinctos medicos e occulistas que a honram com sua confiança

A OPTICA MODERNA SAÚDA E AGRADECE

Dr. Paulo Fonseca
Dr. Mario Costa
Dr. Adolpho Ramos
Dr. Edilberto Campos
Dr. Abreu Fialho
Dr. Isaac Salazar
Dr. Amelio Tavares
Dr. Rego Monteiro
Dr. Octavio Rego Lopes
Dr. Guedes de Mello
Dr. Luiz Lopes
Dr. Orozimbo Corrêa Netto
Dr. Milanez Machado
Dr. Meira de Vasconcellos
Dr. Gomes Tarlé
Dr. Julio Junior
Dr. Plotino Duarte
Dr. Maurillo Motta
Dr. Leite de Mello
Dr. Le[illegible] Netto
Dr. Brito Cunha
Dr. Santos Cecilia
Dr. Gastão Guimarães
Dr. Magalhães Góes
Dr. Joaquim Vidal
Dr. Cassio de Rezende
Dr. Moreira Guimarães
Dr. Pacheco de Faria
Dr. Linneu Silva

Rua 7 de Setembro, 47
Rio de Janeiro
(A 27737)

Os officiaes barbeiros realisaram hontem uma reunião de protesto

A União dos Officiaes de Barbeiros realizou hontem, á noite, uma reunião de classe, que esteve muito concorrida, para protestar contra a abertura das casas de barbeiro, hoje, dia feriado, em que se commemora o descobrimento do Brasil.

A sessão foi presidida pelo sr. José Teixeira Ribeiro, secretariado pelos srs. Francisco Durval e Adalberto Vianna. [illegible] pela presidencia, [illegible] Silvestre Fernandes, [illegible] Moureal, [illegible] José Augusto Geada e [illegible], os quaes se manifestaram contra a abertura das referidas casas [illegible] acto gravemente [illegible] consideração [illegible]. Por unanimidade, ficou consignado [illegible] protesto dos [illegible].

Em seguida, foram nomeadas diversas commissões para levar á imprensa o resultado dessa reunião.

ANTARCTICA, a melhor cerveja.
Telephone **263 Central**
(C.144)

DESIGNAÇÕES NO LLOYD BRASILEIRO

Foram designados hontem:

Primeiros pilotos dos paquetes "Poconé" e "Aymoré", respectivamente, Adriano Alves da Cunha e João Fernandes Rego; e segundos pilotos dos paquetes "Oyapock", "Tocantins" e "Poconé", os srs. [illegible] Braga, [illegible] e Annibal Cavalcanti.

CAMPESTRE
HOJE
MAYONAISE DE GAROUPA
POLVO - SARDINHAS E OSTRAS FRESCAS
Vatapá a Bahiana
PEIXADAS E BACALHOADAS
Unica casa no genero
Gabinete e sala reservada no 1º andar
Rua dos Ourives 37
Telephone 3666 Norte
C.2652

ENLOUQUECEU

A policia do 20º districto fez apresentar hontem á Central de Policia, afim de ter o necessario destino, o louco Mario Rodrigues.

O ministro da Marinha nomeou hontem os engenheiros navaes, almirantes reformados dr. João da Costa Pinto, capitães de fragata Edmundo Rodrigues Pereira e Eugenio de Barros Raja Gabaglia e capitão de corveta Julio Regis Bittencourt, para fazerem parte da mesa examinadora dos candidatos aos logares de engenheiros navaes estagiarios, da secção de construcção naval.

São deliciosos os queijos Borboleta, de Palmyra. Não gastem outra marca. (A 10215)

PRISÃO DE UM PASSADOR DE DINHEIRO FALSO

Em Santa Cruz

De alguns dias a esta parte, a policia do 27º districto tem andado preoccupada com o apparecimento de passadores de dinheiro falso. Varias diligencias foram levadas a termo, sem resultado nenhum. Hontem, finalmente, um funccionario daquella delegacia conseguiu prender, em Santa Cruz, um passador de moeda falsa. E' elle o portuguez Lourenço Pinto da Fonseca.

Este, ha bem poucos dias, impingiu duas cedulas não verdadeiras, de 50$ cada, aos negociantes Abrahão Gabriel, estabelecido com um armarinho á rua Felippe Cardoso n. 5; e Firmino Esteves de Abreu, proprietario de uma padaria, á rua do Commercio n. 77.

Lourenço, que diz residir aqui, á rua de S. Pedro, tem, nos interrogatorios a que já foi submettido, caido em diversas contradicções.

Em torno de sua pessoa estão sendo feitas varias syndicancias.

SANEAMENTO DO BRASIL

DOIS DECRETOS IMPORTANTES ASSIGNADOS HONTEM

Na pasta do Ministerio do Interior o presidente da Republica assignou hontem os seguintes decretos:

O presidente da Republica dos Estados Unidos do Brasil:

Considerando a necessidade inadiavel de sanear as zonas insalubres do territorio nacional;

Considerando as medidas complexas e onerosas que esse saneamento exige e que se devem ir desenvolvendo e applicando até se conseguir completamente o alcance desejado;

Considerando que, dessas medidas, a preliminar e a de mais proveito é a dos medicamentos officiaes que põem ao accesso do povo, pelo minimo do custo, com as garantias de peso e de pureza, os especificos prophylaticos e therapeuticos:

Considerando que a malaria é a endemia mais generalizada por todo o Brasil, onde, todos os annos, ceifa milhares de vidas preciosas, e que, por consenso universal e por experiencia de outros povos, é a quinina official o melhor meio prophylatico contra a sua propagação, antes da sua extincção pelos outros processos de saneamento;

E usando da autorização contida no art. 3º, n. XII, da lei n. 3.454, de 6 de janeiro de 1918;

Decreta:

Art. 1º. Fica instituido o serviço dos medicamentos officiaes, para occorrer ás necessidades do saneamento do Brasil, serviço agora começado com a quinina e que irá tendo o desenvolvimento que as circumstancias indicarem.

Art. 2º. O Ministerio da Justiça e Negocios Interiores é autorizado a adquirir, nos centros productores ou nos mercados centraes, a quinina ou os saes de quinina (sulfato, bisulfato, chlorydrato, bi-chlorydrato, etc.), em quantidade bastante para a mais larga divulgação nacional.

Art. 3º. A quinina adquirida será confiada, para manipulação, a um estabelecimento idoneo, na Capital Federal, ao Instituto Oswaldo Cruz, incumbido disso mediante retribuição das despesas, devendo ser transformada em comprimidos e soluções, para uso interno ou injecções hypodermicas.

Paragrapho 1º. Os comprimidos serão de peso exacto de 10 a 20 centigrammas e de uma gramma, acondicionados em pequenos tubos de vidro ou outra materia inalteravel, fechados hermeticamente com capsula ou sello de garantia, e rotulo com as indicações precisas, impresso neste o custo official do producto.

Paragrapho 2º. As soluções, estereis, segundo os preceitos da arte, deverão ser dosadas por centimetros cubicos, a injectar de uma vez, nas condições da pratica medica usual e com as mesmas garantias de sello e rotulo dos comprimidos.

Art. 4º. A quinina official será vendida em todo o territorio nacional pelo mesmo preço, fixado pelo Estado e estipulado segundo as variações do mercado internacional, declarado por impressão nos rotulos respectivos.

Paragrapho 1º. Para o estabelecimento dos calculos de orçamento da quinina official, o preço da quinina será avaliado pelo do sulfato de quinina, segundo a média dos cursos officiaes do "Unit" do mercado de Amsterdam, durante o anno financeiro precedente.

Paragrapho 2º. O preço estabelecido para a venda da quinina official será o da menor moeda divisionaria acima do seu custo liquido, segundo o paragrapho anterior.

Paragrapho 3º. O Estado offerece aos revendedores (agencias postaes, collectorias, pharmacias, drogarias, etc.), que tiverem depositos de quinina official, dez por cento de abatimento, a deduzir do custo official.

Paragrapho 4º. O Ministerio da Justiça e Negocios Interiores providenciará para a punição devida, segundo as leis do paiz, dos depositarios infieis que violarem as garantias de peso e de pureza do medicamento ou exigirem por elle maior preço que o estipulado nos rotulos pelo Estado.

Paragrapho 5º. Comquanto não vise lucros com a quinina official, elles são de prever, attentas as differenças de moeda divisionaria: a somma recolhida será inscripta em rubrica respectiva para as outras obras de saneamento nacional, a cargo do Ministerio da Justiça e Negocios Interiores.

Paragrapho 6º. O *deficit*, imprevisivel, desse serviço, será, dada alguma condição anormal, preenchido pelos lucros anteriores, segundo o paragrapho anterior, ou, em falta, pela verba "Soccorros publicos".

Paragrapho 7º. Em caso de calamidade publica, a União adquirirá, pelo custo minimo, ou o permittirá aos Estados e ás Municipalidades, grandes quantidades de quinina official, correndo as despesas pelos fundos que estiverem votados, sem, entretanto, desfalcar o serviço da quinina dos meios de sua sobrevivencia.

Art. 5º. Para a acquisição das primeiras quantidades de quinina, a importar do estrangeiro, fica aberto pelo Ministerio da Fazenda o credito de quatrocentos contos de réis (400:000$).

Paragrapho 1º. A' conta desse mesmo credito correrá a pequena despesa de acquisição de machinas para comprimidos, vidraria, rotulos, de que será provido o Instituto Oswaldo Cruz.

Paragrapho 2º. O pessoal necessario ás manipulações, o mais reduzido possivel, será adquirido pelo director do Instituto Oswaldo Cruz, a cargo do qual fica entregue a vigilancia dessas operações, mediante contrato ou folha de pagamento, approvados pelo Ministerio da Fazenda.

Art. 6º. Os ministros de Estado da Fazenda, da Justiça e Negocios Interiores e da Viação e Obras Publicas ficam autorizados a entrar em accordo para facilitarem essa obra de salvação nacional, que exige o concurso de todos os orgãos do Estado, expedindo as ordens necessarias.

Art. 7º. Por solicitação delles, ou iniciativa propria, o governo da União modificará, para melhorar ou ampliar, o serviço da quinina official, de accordo com as necessidades occorrentes, bem como para estabelecer outros serviços de medicamentos prophylaticos necessarios á obra de saneamento do Brasil.

Rio de Janeiro, 1 de maio de 1918, 97º da Independencia e 30º da Republica. — WENCESLAU BRAZ P. GOMES, *Carlos Maximiliano Pereira dos Santos, Antonio Carlos Ribeiro de Andrada, Augusto Tavares de Lyra, João Gonçalves Pereira Lima, Nilo Peçanha, José Caetano de Faria e Alexandrino Faria de Alencar.*"

Decreto que dispõe sobre a organização das commissões de medicos e auxiliares para o serviço de prophylaxia rural:

O presidente da Republica dos Estados Unidos do Brasil, usando da autorização constante do art. 3º, numero XII, da lei n. 3.454, de 6 de janeiro de 1918, decreta:

Art. 1º. O ministro da Justiça e Negocios Interiores organizará commissões de medicos e auxiliares que iniciem o serviço de prophylaxia rural, combatendo as endemias que assolam o interior do paiz.

Art. 2º. Os trabalhos serão começados, de preferencia, nos Estados cujos governos auxiliem os poderes federaes com uma somma igual á que este despender nas regiões administradas por aquelles governos.

Art. 3º. Todos os funccionarios serão nomeados em commissão e perceberão as gratificações e diarias que forem fixadas pelo ministro da Justiça e Negocios Interiores, de accordo com as difficuldades do serviço e o custo dos generos de primeira necessidade em cada região.

Art. 4º. Sempre que for possivel, para chefes das commissões de que trata este decreto serão aproveitados funccionarios da Directoria Geral de Saude Publica e do Instituto Oswaldo Cruz.

Paragrapho unico. Essas commissões observarão as instrucções expedidas pelo ministro da Justiça e Negocios Interiores.

Art. 5º. Revogam-se as disposições em contrario.

Rio de Janeiro, 1 de maio de 1918, 97º da Independencia e 30º da Republica. — (a) *Wenceslau Braz P. Gomes — Carlos Maximiliano Pereira dos Santos.*"

English Opticians
(OPTICA INGLEZA)
THE DENTAL MANUFACTURING Cº (BRAZIL) LTD.
11, Largo da Carioca — Rio de Janeiro. (C. 701)

O chefe da divisão naval ingleza

Passou hontem a data natalicia do "commodore" Aubrey Smith, chefe da divisão naval ingleza do Atlantico Sul, a bordo do cruzador "New Castle".

Os officiaes dos vasos de guerra inglezes fizeram-lhe delicadas manifestações.

O illustre almirante recebeu ainda os cumprimentos dos officiaes dos navios de guerra norte-americanos surtos no porto, bem como os da nossa Marinha.

DESAPPARECEU HONTEM uma das figuras luminosas da scena de Portugal: Augusto Rosa

Augusto Rosa, no papel de Napoleão, da "Mme. Sans Gêne"

Com a morte de Augusto Rosa, acabou a familia dos Rosas. Morto João Anastacio Rosa, extraordinario artista, ficaram seus dois filhos — o mano João e o mano Augusto — a perpetuar-lhe a obra e a honrar-lhe o nome. João Rosa morreu ha seis annos numa casa de saude em Bemfica, aniquilado por uma doença de espinha que havia muito o havia inutilisado para o palco, muito embora elle abrigasse até poucos mezes antes da morte a fagueira esperança de representar ainda o "Abbade Constantino". E morreu sem ter revivido esse personagem que foi uma das maiores glorias da sua vida artistica. No dia seguinte ao da sua morte, Lisboa amanheceu de luto. Fechou o commercio, os theatros abriram para cobrir de crepes as fachadas e numa fantastica manifestação — a do silencio, a manifestação dos ignorados, dos que ninguem sabe quem são — foi acompanhado a pé o caixão do grande actor, disputando-se as azas do feretro senadores e operarios.

Ficou Augusto Rosa — o mano Augusto. A morte do irmão alquebrou-o, pois que João era o seu segundo mestre, o seu segundo pae. Pouco representava e perdeu aquella alegria que era proverbial entre a roda que o conhecia das tardes do Dona Amelia. Foi elle o mestre de uma camada de actores entre os quaes sobresae o actor Alexandre Azevedo. E era ver a sua maneira de ensinar, sem uma exaltação, sem uma má palavra, burilando com a sua mão delicada e suave, que tocava sem ferir.

Houve uma epoca em que Augusto Rosa pensou em reformar a "mise-en-scène", que em Portugal estava ainda adstricta a formulas convencionaes e grosseiras. Artista até á medulla, preoccupado com a nota de elegancia e de verdade que a sua natureza aristocratica por toda a parte reclamava, lembrou-se de reconstituir escrupulósamente interiores de observação, estylo no mobiliario e na decoração, de fazer representar as grandes peças modernas com a nobreza e a distincção que as figuras e o meio exigiam; de transportar para a scena, emfim, com o rigor da verdade a vida elegante dos grandes salões e a sumptuosidade do *monde* e do *demi-monde* das comedias de Dumas.

E assim iniciou-se, evidentemente, uma nova era de theatro em Portugal: o primeiro passo para o prestigio da empresa Rosas e Brazão, que substituira a de João de Menezes, estava dado.

Dahi por deante, o triumpho accentuava-se, em cada scena d'*A Estrangeira*, a peça de estréa da nova empresa. Augusto Rosa, supremo de distincção no *Duque de Septmonts* era superior a si mesmo. Ramalho Ortigão, no apogeu da sua gloria literaria, invadiu o palco para abraçar o grande actor que nascia, o grande reformador que se afirmava.

Conta-se que o velho Rosa pae, com as lagrimas nos olhos, confessava, commovido, que para se representar assim aos vinte e cinco annos era preciso, sem duvida, ser um comediante notavel.

Dahi por deante, os triumphos de Augusto Rosa marcavam-se pelas peças. Durante a empresa João de Menezes tinha subido á scena o *Ruy Blas*, de Victor Hugo, na traducção do grande poeta Bulhão Pato, desempenhando Augusto Rosa, o papel celebre de *Don Cesar de Bazan*. Tempo depois, quando já a *Estrangeira*, o notabilizára, appareceu o *Don Cezar*, de D'Ennery, modelo de carpinteria theatral, cujo *panache* soberbo fazia, na comedia franceza, a gloria de Coquelin. A peça popularizou-se de tal modo, que não houve em Lisboa theatro de terceira ordem nem companhia de amadores que a não representasse por todas as formas e feitios. Dentro de um anno, o *Don Cezar de Bazan* era uma peça desacreditada.

Entretanto, Augusto Rosa nunca deixara de namorar, de longe, esses grande typo de bravura, cujo feltro de plumas e cuja espada de taça tão bem afinavam com a sua truculencia romantica de meridional. Já fizera o *Don Cezar*, de Hugo; era preciso fazer *Don Cezar* de D'Ennery. O eminente poeta Mouzaraz encarregou-se da traducção, e o novo *Don Cezar de Bazan* surgiu no palco do D. Maria com o seu gibão de velludo cor de ouro, a sua capa esburacada de brigão de viella, sua fidalguia generosa e insolente, a sua espada de ferro de Toledo, o seu desdem olympico da morte, o seu horror profundo dos credores e verificou-se que a peça, tantas vezes vista pelo publico, ainda não tinha sido, verdadeiramente representada em Portugal.

Ao lado de Brazão e de seu irmão João, Augusto Rosa, sem egual pelo talento, era a audacia, era o brilho, era a mocidade.

Consolidada a empresa — o espirito de iniciativa residia nelle. Ia inaugurar-se um dos periodos mais bellos do theatro portuguez. Surgiram as tragedias shakespeareanas; representou-se o *Amigo Fritz*, um dos maiores exitos de Augusto; subiu á scena o *Henry III e sua corte*, de Dumas pae, a primeira peça do romantismo onde o moço creador do *Duque de Septmonts* e do *D. Cesar de Bazan* realizou a figura assombrosa do filho de Catharina de Médicis. Com a revivescencia da peça historica e da comedia lyrica, foi se constituindo, pouco a pouco, um grupo de poetas dramaticos illustres — Lopes de Mendonça, D. João da Camara, Fernando Caldeira, Marcellino de Mesquita, cujas obras, dum cunho inteiramente nacional, marcaram o mais brilhante periodo do noé-romantismo portuguez.

Dois grandes artistas contribuiram para o exito dessas peças — *Duque de Vizeu, Leonor Telles, Affonso VI, Horta* — o pintor Luigi manini, autor da scenographia, e Augusto Rosa.

A despeito da energia e do tempo despendidos com os trabalhos de montagem das peças, Augusto Rosa tinha tempo ainda para compôr as suas personagens, para realizar as suas creações, para viver na scena figuras que se diriam arrancadas aos gothicos ou aos hollandezes, a Vellasquez ou a Franz Halls, para levantar os typos admiraveis do *Simão Peres, de Affonso VI*, do judeu de *Alcacer Kibir*, do e rreg dor da *Horta, do conde d'Abranches, de O Regente!*

Como os brilhantes espadachins do seculo XVIII, tinha como suprema philosophia que o que ha de mais bello na vida é vencer.

Estava em Lisboa a illustre actriz Jane Hading, creadora illustre da *Sapho*, dando uma serie de recitas no theatro D. Amelia. Para uma dessas recitas estava annunciada a *Estrangeira*, de Dumas.

Lembrou-se o grande artista de representar em francez com a illustre comediante, e começou a estudar, no original, o 3º acto da peça que marcára o inicio da sua gloria de actor — e o primeiro ensaio teve logar na vespera do dia marcado para a representação. Houve ainda um unico ensaio de conjuncto, no proprio dia da representação, — e quando, á noite, o panno se levantou para o 3º acto da *Estrangeira*, a platéa, cheia de assombro, viu, contrascenando com a eminente interprete do theatro de Donnay, de Lavedan, de Abel Hermant, o mais correcto, o mais elegante, o mais primoroso, o mais francez dos actores francezes. Lisboa comprehendeu então que esse grande comediante, tão admirado e tão applaudido já, poderia ser ámanhã, sem esforço, com uma curta permanencia em Paris, um dos mais célebres creadores da alta comedia parisiense.

Mas Augusto Rosas tinha um grande amor ao seu publico e ao seu paiz.

Com seu irmão João Rosa, Eduardo Brazão e Rosa Damasceno, Augusto Rosa esteve no Brasil, representando aqui todas as peças do seu repertorio.

Era um artista esse que morreu aos 66 annos de edade. Era um artista no theatro, e mais artista fóra do theatro. A sua casa era um museu de obras raras, preciosas. Os seus livros eram escolhidos e com a melhor memoria e a menor ostentação citava Becker, Shakespeare, D'Annunzio e Ibsen. Discutia Wagner e apreciava Mendelsohnn. Era um alto espirito e nisto talvez se resuma toda a admiração que uns olhos marejados pódem ter em face da morte que inesperadamente levou um dos actores que maior envergadura artistica possuiam em Portugal.

Lisboa está, como ha seis annos de luto. Portugal chora o passamento desse artista extraordinario, que em muitas dezenas de peças mostrou que na sua terra havia actores dignos desse nome.

Vão desapparecendo os grandes artistas e não ha quem os substitua. Ovalá os discipulos de Augusto Rosa venham a honrar a figura do mestre.

FIDALGA
Cerveja leve de optimo sabor
Capsulas premiadas
10:000$000
em premios
Companhia Cervejaria Brahma
Sociedade Anonyma Brasileira. C. 2635

FLORIANO

O Gremio Nacional Beneficente Floriano Peixoto, commemorando o 79º anniversario do inolvidavel marechal Floriano, foi, pela manhã do dia 30, em visita ao seu tumulo, sobre o qual foram espargidas flores naturaes.

A' noite, em sua séde, houve uma sessão em homenagem áquella data.

COMESTIVEIS E MOLHADOS
Generos de primeira qualidade e vinhos puros de todas as qualidades e procedencias, a preços baratos, só no armazem Herminios, rua 7 de Setembro, 177, telephone, Central, 1077. (C 2578)

EM FRENTE DO ALMIRANTADO

O ruido de vehiculos na rua D. Manoel

Ao prefeito, do Districto Federal o ministro da Marinha dirigiu hontem, o seguinte aviso:

"Reiterando o pedido que vos fiz, em aviso n. 5.205, de 30 de julho de 1912, com o objectivo de fazer diminuir o ruido causado pelos vehiculos, que perturbam as aulas da Escola Naval de Guerra e as sessões do Almirantado Brasileiro e as dos conselhos de guerra, rogo vos dignaeis providenciar no sentido de ser substituido por asphalto, o calçamento actual de parallelipipedos, na parte da rua D. Manoel á praça Quinze de Novembro e o edificio da Caixa Economica."

A LEOPOLDINA E OS HABITANTES DA ZONA DA MATTA

E' realmente de indignar o pouco caso com que a administração da Leopoldina Railway recebe as reclamações dos seus contribuintes no Estado de Minas. Ainda hontem chegaram ao nosso conhecimento factos para os quaes a directoria da poderosa empresa precisa sem demora volver a sua attenção, sob pena de ser a unica responsavel pelo que venha a acontecer.

Existe actualmente em toda a vasta e rica zona da Matta forte indignação contra os prejuizos incalculaveis que a Leopoldina está causando ao commercio e á lavoura dali, por teimar, como se diz, em abarcar o mundo com as pernas...

Essa situação deve-a a Leopoldina a si mesma e a mais ninguem. Mas é preciso pôr ponto final nos desmandos da Leopoldina, e o governo, por sua vez, precisa agir com energia para acautelar os interesses da zona mineira servida pela referida estrada, e não consentir que sómente o Estado do Rio goze de um serviço regular, como se tem verificado até agora.

E' o caso que o expresso mineiro da Leopoldina que sáe de Ponte Nova, ás 5 horas da manhã e deve chegar á estação da Praia Formosa, no horario, ás 9 horas da noite, ha muito tempo que está chegando aqui com uma, duas e ás vezes mais horas de atrazo. Por que? Porque a Leopoldina resolveu que esse trem expresso, que de expresso só tem o nome e quasi pode chamar-se, mal comparando, um carro de bois, páre em todas as estações para receber mercadorias de transito prompto, isto é, productos que exigem transporte urgente como sejam, o leite, a manteiga, legumes, aves, etc., o que não acontece nas linhas de Campos e Petropolis. Quer isso dizer que a Leopoldina para fazer economia e auferir maior lucro, serve toda a zona mineira com um trem apenas, um trem expresso de passageiros.

Quanto ao pessoal, explorado pela empresa, as reclamações são tambem constantes. A Leopoldina obriga o seu pessoal a um regimen de trabalho, brutal, de 16 a 20 horas. O pessoal do expresso mineiro que sáe de Ponte Nova ás 5 horas da manhã e chega actualmente á meia noite, e depois, á Praia Formosa, é obrigado a voltar para Minas, no dia seguinte, ás 6 horas da manhã, fazendo, tresnoitado, um percurso de 450 kilometros.

Não é possivel que a direcção da Leopoldina continue indifferente a esse estado de coisas.

LEIAM NA ULTIMA PAGINA O ESPLENDIDO PLANO DA
Loteria do Rio Grande do Sul
(C. 1278)

O presidente da Republica desceu hontem de Petropolis

O presidente da Republica desceu hontem de Petropolis, definitivamente. No trem especial que o trouxe, s. ex. veiu acompanhado de sua familia, do seu irmão dr. Henrique Braz e senhora, do capitão de fragata Thiers Fleming, sub-chefe do estado-maior da presidencia; capitão-tenente Alvim Pessoa, ajudante de ordens; major Fontenelli, da Força Militar do Estado do Rio, posto á disposição do chefe do Estado, durante a sua permanencia em Petropolis.

O trem especial partiu da cidade serrana á 1.45 da tarde, comparecendo ao embarque de s. ex. o prefeito local dr. Oscar Weinschenck, senador Leopoldo de Bulhões, vice-presidente da Camara Municipal, dr. Arthur Barbosa, os vereadores, delegado de policia e outras autoridades locaes.

No embarque de s. ex. tocou a banda de musica da companhia do 56º de caçadores, que estava destacada em Petropolis, indo até á *gare* despedir-se do chefe da Nação toda a officialidade dessa companhia.

A' *gare* da praia Formosa, foram receber o presidente da Republica, ás 3.10 da tarde, o dr. Aurelino Leal, chefe de policia; dr. Helio Lobo, secretario da presidencia da Republica; coronel Maggi Salomon, official de gabinete; dr. Raul Sá, auxiliar de gabinete; capitão Carlos Elias e 1º tenente dr. Pedro Cavalcanti, ajudantes de ordens.

O presidente da Republica dirigiu-se logo para o palacio do Cattete, onde chegou ás 3.30, subindo paar os seus aposentos particulares.

A' tarde, conferenciaram com s. ex., successivamente, os ministros da Justiça, Viação, Exterior e Marinha.

A' noite, s. ex. conferenciou com o chefe de policia e recebeu o senador João Luiz Alves.

Rheumatismo dores nos musculos e nos ossos, quando provém da *Syphilis* ou *Sangue* impuros, o Luetyl cura facilmente. (C. 1213)

Lançadores do imposto predial

O director geral da Fazenda Municipal designou, para servirem, como lançadores dos impostos de licença, predial e territorial em 1918 para 1919:

1º districto — dr. Augusto Cesar Boisson; 2º, capitão Raul Duprat; 3º, major Thomaz Dall'Orto; 4º, dr. Leopoldino Freire do Amaral; 5º, dr. Guilherme Paranhos Velloso; 6º, Octavio Madureira de Pinho; 7º, José Octavio Thedim Costa; 8º, major Pedro Gonçalves da Rocha; 9º, dr. André Miguez; 10º, bacharel Antonio Verissimo de Lima; 11º, José Pereira do Rego Netto; 12º, major Joaquim Luiz Pizarro; 13º, dr. Alfredo Gusmão Coelho; 14º, major Francisco B. Cardoso Pires; 15º, dr. Ludolpho de Souza Neves; 16º, Julio Pinheiro; 17º, major Amancio Torres da Silva; 18º, José Luciano Gomes; 19º, Americo Silva; 20º, dr. Virgilio Rodrigues Alves; 21º, coronel Altamirando Rangel; 23º, Gregorio Silva; 24º, Americo Cardoso; 25º, Antonio Benedicto Pires da Silva.

CASA CARLOS GOMES

Inaugurou-se hontem, á rua Gonçalves Dias n. 75, a *Casa Carlos Gomes*, de propriedade do conhecido compositor patricio sr. Eduardo Souto.

Esta casa tem por objectivo estimular o desenvolvimento da musica nacional, com o concurso dos melhores compositores brasileiros.

O sr. Mario Vilalva proferiu uma allocução, ao ser servido o champagne.

A "RUPTURITA" E' UM EXPLOSIVO VIOLENTO

Realizaram-se hontem com o mais completo exito as experiencias officiaes da "Rupturita", na pedreira de S. Diogo. Foram detonadas nove minas carregadas com o novo explosivo, sendo seis em blócos dispersos, com 300 grammas de "rupturita" cada uma, pelo processo de deflagração por meio de espoleta e estopim. Era essa a primeira parte da experiencia.

Depois procedeu-se á segunda parte, que consistia no detonamento da mina por meio de electricidade. Tres minas, preparadas no alto da pedreira, com o carregamento de um kilo e duzentas grammas de "rupturita", explodiram simultaneamente, fazendo rolar do alto da pedreira grandes blócos de pedra.

A assistencia foi numerosa, tendo-se feito representar o presidente da Republica.

O tenente Alvaro Alberto, inventor do novo explosivo, foi muito abraçado pelos presentes.

MUTILADO

MELHOR EXEMPLAR ENCONTRADO

PARISIENSE

ALICE BRADY

no seu mais vigoroso, no seu mais impressionante trabalho, na sua mais dolorosa heroina, a Adorée, de

O MARTYRIO DA BELGICA

Cinco actos que estão levando ao velho Parisiense o "Tout-Rio"

HOJE — HOJE

Uma data que está sendo aguardada com grande anciedade: a de 6 de maio proximo, segunda-feira

O mais assombroso «film» em séries já editadas pela famosa PATHE' (Nova-York)

A ESPOSA DESPRESADA

16 capitulos 30 partes, adaptados por Joseph Dunn do livro notavel de Mabel Herbert Urne

A esposa e a outra mulher

Interprete principal, a linda e notavel

Ruth Roland

Segunda-feira — Segunda-feira

Agencia cinematographica: DARLOT & SARMENTO — 26, rua Evaristo da Veiga — Telephone 3870-Central (C 2629)

DOIS MILAGRES !!

CURA DO UTERO DOENTE !

Os Dois Melhores Remedios do Mundo !!

Minhas Senhoras! UTERINA é o unico remedio que cura Flores Brancas, os Corrimentos Antigos e Recentes das Senhoras, as Purgações e a Blenorrhagia da Mulher!

Prestem bem attenção a isto: O mão cheiro e o fétido dos Corrimentos e das Flores Brancas, tambem desapparecem logo, como por encanto!! Garantimos que só UTERINA é que cura o mão cheiro e o fétido dos Corrimentos e das Flores Brancas! Tudo isto é a melhor prova de que UTERINA é um santo remedio!! Sobre a maneira de usar, convem ler com muita e muita attenção o novo livrinho que acompanha cada vidro!!

REGULADOR GESTEIRA é o unico remedio que cura o Catarro do Utero, as Inflammações do Utero, a Fraqueza do Utero, a Anemia, a Pallidez e a Amarellidão das Moças, os Tumores do Utero, as Hemorrhagias e as Dores da Menstruação, a Falta de Menstruação, a Suspensão da Menstruação, a Pouca Menstruação, as Dores do Utero, as Dores e Colicas do Utero, as Dores dos Ovarios, as Menstruações Exageradas e Muito Fortes e Muito Demoradas, as Dores da Menstruação, a Falta de Menstruação, a Suspensão da Menstruação, a Hysteria e os Ataques Nervosos, a Queda ou Descida do Utero, os Abortos e as Hemorrhagias das Senhoras! REGULADOR GESTEIRA é o melhor Tonico-Sedativo do Utero dos Ovarios e dos Nervos!! Sobre o modo de usar convem ler com toda a attenção o livrinho que acompanha o vidro!!!

Toda Senhora deve ter sempre em sua casa alguns vidros de UTERINA e outros de REGULADOR GESTEIRA!!

Nunca houve e nem haverá nunca mais no Mundo remedios que sejam iguaes a estes dois!!

Vendem-se nas principaes Pharmacias e Drogarias.
Deposito Geral: Pharmacia CESAR SANTOS
Rua Santo Antonio, 25 — PARA'.

(C. 610)

Novo Concurso "VEADO"

79 Carteiras com 40 ESCUDOS cada uma!

Distribuidas pela Casa VEADO aos consumidores dos seus cigarros por meio da Loteria Federal de 20 de Julho de 1918

79 PREMIOS no valor de: ESCUDOS — 3160 — ESCUDOS!

que serão entregues a quem apresentar bilhetes fornecidos pela Casa VEADO com numeros eguaes aos primeiros 79 PREMIOS MAIORES da Loteria Federal de 20 de Julho de 1918.

— CONDIÇÕES: —

Quem apresentar na Casa VEADO, á rua da Assembléa ns. 94 a 98, o coupon aqui junto acompanhado de 10 VALES dos cigarros VEADO, receberá em troca UM BILHETE NUMERADO cujo numero correspondendo a um dos primeiros 79 premios maiores da Loteria Federal de 20 de Julho de 1918, terá direito a UMA CARTEIRA DE COURO CONTENDO QUARENTA ESCUDOS, moeda Portugueza.

A troca de bilhetes para o Concurso terminará em 15 de julho de 1918.

Os concurrentes residentes nos Estados devem remetter juntamente com os Vales e Coupons um sello de 100 rs. para a remessa dos bilhetes e um sello de 100 rs. para o porte. Os endereços devem vir muito claros para não haver extravio.

Os premios estão em exposição nas nossas Vitrines.

Corte este COUPON Junte-lhe 10 VALES dos cigarros VEADO

Concurso "VEADO" — EM — 20 DE JULHO DE 1918.

e troque por um bilhete numerado para o sorteio, na

COMPANHIA

Grande Manufactura de Fumos "VEADO"

Rua da Assembléa ns 94 a 98

Caixa Postal 1001 — RIO DE JANEIRO (C. 611)

CINEMAS

HOJE NA AVENIDA

ODEON — Marguerite Clark, a formosa estrella do elenco feminino da Famous Players, reapparece hoje na téla da elegante casa de diversões da Companhia Brasil Cinematographica. Resurge a encantadora actriz americana n'"A pastorinha dos Alpes", um emocionante drama de amor, cuja acção se desenvolve entre a linda paizagem das montanhas. Completa o programma novo do Odeon o ultimo numero do "Brasil Illustrado", com as festas de 21 de abril, a reunião realizada no Club Gymnastico Portuguez, panoramas de Campo Grande e Guaratiba e as caricaturas de Seth.

CINE-PALAIS — No luxuoso cinematographo da empresa Sestini realiza-se hoje as primeiras exhibições de uma pellicula genuinamente brasileira. Intitula-se essa pellicula "O 13", primoroso trabalho do Sr. Bot... revelando toda a vida brasileira no que ella tem de mais caracteristico nos seus costumes, suas lendas, seus typos e as suas lindas paisagens. São seis actos empolgantes, nos quaes desenvolve-se um acção de palpitante interesse. São interpretes d'"O 13" os artistas Fernando Vial, Nilo, Bellini, A. Severino e T. Guerreiro. Completa o programma o ultimo numero do "Film Jornal", daquelles operadores.

PATHE' — Este elegante cinematographo apresenta hoje a sua numerosa clientela um film dos Estados Unidos, Vernon Castle, a mesma... "Juventude", films em séries, que foi na mesma audaciosa artista uma actriz famosa nos Estados Unidos... Vernon Castle apresenta-se no elegante publico do Pathé com a sua linda pellicula da Fox "Perdidos na Arcadia", cinco actos primorosos e de uma extraordinaria obra, continúa a ser exhibido o film "Juventude", por Gull George Walsh se exhibe em sua creação.

PARISIENSE — Continúa na téla desse elegante cinematographo um film que está provocando entre os espectadores os mais justos applausos. "O martyrio da Belgica" é uma pellicula verdadeiramente emocionante, de mais palpitante actualidade, representando o martyrio da pequena e heroica nação belga, invadida, sob o mais duro e intoleravel jugo. Esse trabalho é interpretado por Alice Brady, a famosa artista, que ha de agradar immensamente em sua creação...

FORA DA AVENIDA

IDEAL — A empresa M. Pinto resolveu conservar no cartaz o film "Juventude", drama de aventuras, da Fox, interpretado por George Walsh. Completam o programma novo os dramas "O filho do prisioneiro" e "Brasil Jornal", interpretado por Mary Pikford, que se exhibe em seis actos, da Paramount, e com plena successo, e o "Brasil Jornal", com palpitantes reportagens cariocas.

IRIS — Este acreditado cinematographo, que se notabiliza entre os seus congeneres pelas frequentes exhibições de films em séries, exhibe, hoje o sensacional cine-folhetim, primeiro da fabrica Vitagraph, intitulado *O reino secreto*. Trata-se de um dram de aventuras deveras empolgante, dividido em trinta e duas partes e quinze episodios. São interpretes principaes d'*O reino secreto* os afamados artistas Charles Richman e Dorothy Kelly. Hoje, será exhibido o primeiro episodio, em tres actos, intitulado "No paiz das intrigas". Completam o programma os dois ultimos numeros do *Az de ouros*.

PARIS — Este popular cinematographo da praça Tiradentes annuncia para hoje a exhibição de *Flor do peccado*, empolgante drama da Triangle, em cinco extensos actos, interpretados pela famosa Luiza Glaum. Completa o programma a espirituosa comedia em dois actos *Uma aventura de viagem*, letra do eminente escriptor italiano Roberto Bracco.

AMERICANO — Este confortavel cinematographo de Copacabana exhibe hoje o terceiro e o quarto episodios do cine-romance *O correio de Washington*. Completam o programma o film dramatico *Martyrio e extase* e a comedia *O mandachuva*.

SMART — Resurge hoje na tela desse querido centro de diversões a formosa actriz Virginia Pearson, interpretando o empolgante drama da Fox, em seis actos, *Não furtarás*. Serão exhibidos também o terceiro e o quarto episodios d'*O detective mysterioso*.

MATTOSO — Este querido cinematographo annuncia o seu programma, assim organizado: *Os mysterios de Paris*, drama de aventuras, quarta e ultima série; *Influencia de um affecto*, pungente drama passional, e *Carlito é um bicho no muque*, impagavel comedia.

MODELO — Este procurado cinematographo do Riachuelo proporciona hoje aos seus frequentadores um espectaculo deveras exhibindo o magestoso drama de Thomas Ince — *Civilização*, com grande orchestra e massas coraes.

BOULEVARD — Este procurado cinematographo annuncia a exhibição do quinto e sexto episodios do sensacional cine-romance *O correio de Washington*. Completa o programma *Juventude*, drama da Fox, por Carlyle Blackwell e June Elvidge.

MAISON MODERNE — Além das diversões habituaes, os frequentadores da Maison serão o film do emprezario *O automovel sinistro*, em cinco actos.

DIVERSAS NOTICIAS

PHENIX — O elegante cine-theatro da rua Barão de S. Gonçalo, que tem ultimamente se tornado o ponto obrigatorio da sociedade chic, está exhibindo desde hontem, com grande successo, o bello film intitulado — "Flor do Peccado", em que fulgura a linda e festejada actriz de Louise Glaum.

O filho que se projecta no Phenix, é incontestavelmente uma das mais bellas producções cinematographicas do anno.

A empresa daquella casa de diversões como sempre procura offerecer aos seus frequentadores os melhores espectaculos, contribuindo assim para que o publico, retribuindo estes esforços, enche todos os dias os seus salões.

Para segunda-feira, já outro grande film.

"Folhas ao vento", o que magnifica película de Giacosa, cujos principaes interpretes são os dois consagrados artistas Maria Jacobini e Alberto Collo.

O CARTAZ DO DIA

AVENIDA — "Leonor Stratton" (drama).

AMERICANO — "O correio de Washington" (drama); "Martyrio e extase" (drama) e "O manda-chuva" (drama).

BOULEVARD — "O correio de Washington" (drama) e "Juventude" (drama).

CINE PALAIS — "O 13" (drama) e "Film Jornal" (actualidades).

IDEAL — "Juventude" (drama); "O filho do prisioneiro" (drama) e "Brasil Jornal" (actualidades).

IRIS — "O reino secreto" (drama) e "O az de ouros" (drama).

MATTOSO — "Os mysterios de Paris" (drama); "Influencia de um affecto" (drama) e "Carlito é um bicho no muque" (comedia).

MODELO — "Civilização" (drama).

MAISON — "O automovel sinistro" (drama).

ODEON — "A pastorinha dos Alpes" (drama) e "Brasil Illustrado" (actualidades).

PATHE' — "Perdidos na Arcadia" (drama) e "Juventude" (drama).

PARISIENSE — "O martyrio da Belgica" (drama).

PARIS — "Flor do peccado" (drama e "Uma aventura de viagem" (comedia).

SMART — "Não furtarás" (drama) e "O detective mysterioso" (drama).

* * *

CINEMA AMERICANO

(COPACABANA)

Hoje pela ultima vez, mais um dia que marcará época no Americano, mais um espectaculo magestoso, mais um programma sensacional, constituido por 3 films arrebatadores "Martyrio e Extases", deslumbrante film americano; "O Correio de Washington", 3° e 4° episodios e a chistosa comedia americana, "O Manda Chuva".

Amanhã — Dia da moda, dedicado ao mundo elegante de Copacabana: o maravilhoso film, "Chispa de Fogo", por Dorothy Dalton, e 9° e 10° episodios do "Az de Ouros", cada vez mais sensacional. (C 2587)

Cinema Mattoso

Praça da Bandeira

HOJE! HOJE! HOJE!

— MATINE'E INFANTIL —

MYSTERIOS DE PARIS

(4ª e ultima série)

Influencia d'um affecto

(5 actos da Essanay)

Carlitos é bicho no muque

2 actos de gargalhada

—Sabbado "Civilização".

(C 2590)

* * *

Cinema Modelo

Rua 24 de Maio 287

— MATINE'E INFANTIL —

Hoje! — O maior exito obtido na cinematographia! O nec-plus-ultra da photographia animada! O colosso, o grande monumento de arte que é o maior triumpho de Thomás Ince

CIVILIZAÇÃO

com grande orchestra e corpo de córos, além da novidade da projecção com disticos novos permittidos pela censura.

E' preciso ver este film, para se fazer uma idéa da sua grandiosidade! (C 2580)

Pelo interesse do publico

A Casa Vieitas, para evitar que alguem faça despesas inuteis, installou na sua secção de optica, á rua da Quitanda n. 99, um gabinete para exame de refracção, o qual é gratuito. Com o exame, que se procede sem o menor inconveniente, verifica-se com exactidão se o cliente precisa sómente usar lentes ou se deve recorrer a um medico especialista. No primeiro caso, as despesas serão unicamente das lentes e armação, e no segundo caso será então inevitavel a despesa de consulta medica. (C. 1324)

Agua purgativa de Queiroz — "A RUBINAT BRASILEIRA"
Deposito: Sociedade de Productos Chimicos "L. QUEIROZ". 102, Rua Theophilo Ottoni, 102. — RIO DE JANEIRO (C. 1420)

THEATRO & MUSICA

CARTAZ DO DIA

CARLOS GOMES — "O homem do gaz" (vaudeville). A's 2 1|2, 7 3|4 e 9 3|4.

LYRICO — "Guarany" (opera). A's 2 1|2 e 8 3|4.

PALACE-THEATRE — "Primerose" (comedia). A's 8 3|4.

PHENIX — "Flor do peccado" (drama cinematographico) e variedades, no palco.

RECREIO — "Surcouf" (opereta). A's 8 3|4.

REPUBLICA — Espectaculo da "troupe" Carlito. A's 2 1|2 e 8 3|4.

S. JOSE' — "Matuto do Ceará" (revista) A's 7 e 8 3|4. "Os reservistas" (vaudeville). A's 10 1|2.

S. PEDRO — "Podia ser peior" (revista). A's 2 1|2, 7 3|4 e 9 3|4.

TRIANON — "Flores de sombra" (comedia). A's 4, 8 e 10.

* * *

RECLAMOS

LYRICO — Em commemoração á data de hoje, em que se festeja a descoberta do Brasil, a companhia lyrica cantará uma opera nacional — "O Guarany", a immortal obra de Carlos Gomes. Vae ser, pois, uma noite deliciosa, a de hoje, no Lyrico para os apreciadores da musica.

RECREIO — Proseguindo na sua brilhante carreira, a velha opereta "Surcouf", que já teve entre nós uma epoca de inestimaveis triumphos, continúa a figurar ainda hoje no programma da companhia Martins Veiga. E' não perder a opportunidade quem ainda não assistiu a esse attrahente espectaculo.

PALACE-THEATRE — Tanto em *matinée*, como á noite, a companhia Alexandre Azevedo repete hoje a delicada peça de Flers e Caillavet — "Primerose", que, representada com grande brilho, ante-hontem e hontem, despertou, no Palace-Theatre, o maior enthusiasmo publico.

S. PEDRO — Raul Pederneiras e Praxedes, dois revistographos já muito applaudidos pelo nosso publico, parece que vão colher novos e fartos louros com a sua nova revista, ora em scena no S. Pedro — "Podia ser peor!", que tem todos os elementos para um exito seguro.

TRIANON — Peça escripta com brilho, de fina observação, trabalhada com arte, a linda e deliciosa comedia do talentoso escriptor dr. Claudio de Souza — "Flores de sombra" está fazendo, na *reprise* que ora tem, no Trianon, o mesmo retumbante successo que ali já fez, em mais de cem representações. Hoje, á tarde e á noite, ainda a consagrada peça.

CARLOS GOMES — "O homem do gaz", o hilariante vaudeville que, ha alguns dias já, vem sendo representado no Carlos Gomes, com calorosos applausos e numeroso publico, figura ainda hoje no cartaz das sessões de hoje da companhia Christiano de Souza.

REPUBLICA — Carlito, o famoso artista comico que o nosso publico tanto conhece atravez da téla, continua, no Republica, a fazer diabruras, juntamente com o seu não menos engraçado collega Dick. Para hoje, o programma é dos mais sensacionaes.

S. JOSE' — A revista de actualidade — "Os reservistas" vae de foz em fóra no S. José, onde as suas representações se contam como duplo successo de bilheteria de applausos. A magnifica peça será hoje levada á scena, na terceira sessão. Na primeira e segunda sessões, teremos o "Matuto do Ceará".

PHENIX — Os espectaculos mixtos, de cinematographia e de attracções e novidades, que presentemente se realizam no theatro da rua Barão de S. Gonçalo, são cada vez mais concorridos por um publico de escol. O de hoje é dos mais interessantes e dos mais attrahentes, digno de ser visto.

* * *

CIRCOS

PAVILHÃO SETE DE SETEMBRO — A companhia que trabalha no circo levantado á rua Mariz e Barros organizou para hoje dois soberbos espectaculos, com programmas cheios de attracções e novidades, sendo um ás 3 horas da tarde e outro ás 8 3|4 da noite.

SOCIEDADE NACIONAL DE AGRICULTURA

SEDE: RUA 1° DE MARÇO, 15

De ordem do sr. presidente, convido todos os socios quites a comparecerem á assembléa geral, que se realizará no dia 7 de maio proximo, ás 16 horas, para eleição da directoria e do conselho superior. — *Hannibal Porto*, 1° secretario. (C. 2531)

O NOVO MINISTRO DA COLOMBIA NO PERU'

Lima, 2. (A. A.) — O novo ministro da Colombia apresentará as suas credenciaes ao presidente da Republica, no proximo sabbado.

A Escola Superior de Canto e Piano

ARS ET VOX

Inicia os cursos quinta-feira, 2 de maio. Classe de canto — dicção Italiana e Franceza, sobre a direcção da celebre cantora MME. HELENA THEODORINI

Curso de piano a cargo do eminente maestro brasileiro sr. commendador Arthur Napoleão.

Para informações e matriculas, todos os dias uteis das 14 ás 16 horas.

Avenida Rio Branco 90, 2° *andar* (C. 2572)

UM CRIME ANTIGO NA ARGENTINA

Buenos Aires, 2. (A. A.) — Segundo as investigações da policia, parece que Saturnino Riol, se acha implicado, como cumplice, no assassinios de Gabriella Corrêa, commettido em 1906.

Agua da Belleza
A PEROLA DE BARCELONA
E' o melhor preparado para a cutis (C. 1421)

MAS QUE PIRATA!

POUCO A POUCO IA LIQUIDANDO A FAMILIA PARA AVANÇAR NO SEGURO

Uma grave queixa foi levada hontem ao 1° delegado auxiliar, numa petição documentada, exhibida por um dos directores da Associação Geral de Auxilios Mutuos da Central do Brasil. Trata-se de uma pirataria, praticada pelo ajudante de 2ª classe das officinas de pintura da 4ª Divisão, no Engenho de Dentro, Ezequiel Pereira da Paixão. Resa a petição que desde 15 de março de 1915, a Associação mantem uma secção de peculios para funeral e luto, com duas tabellas, sendo que uma para um só associado e outra para este e pessoas da familia. Na segunda se inscreveu, em 5 de maio de 1915, Ezequiel Pereira da Paixão e mais Maria Sophia Dias, Luiza Maria Xavier e Juracy Lourdes, que apresentou como da sua familia. No dia 24 do mesmo mez inscreveu mais Feliciana Amorim, como sua irmã, de 28 annos de edade; em 5 de maio, Icaura e Julia Maria Pereira, suas primas, solteiras, de 29 e 26 annos, respectivamente; em 14 de junho, Paulina e Daniel, de 8 e 7 annos; no dia 5 de fevereiro de 1917, Feliciana Pereira da Silva, de 29 annos, todas residentes no beco do João Pereira n. 76, em Madureira.

Os socios e pessoas da familia admittidos até 30 de junho de 1915, fallecendo seis mezes depois, legam peculios, proporcional ao capital existente na data do fallecimento e os de depois de 30 de junho só legam peculio depois de mais de um anno, sendo o pagamento desse peculio no caso de fallecimento da pessoa da familia ou aggregada do socio, feito ao proponente mediante exhibição de um requerimento acompanhado de certidão de obito. Nessas condições, Ezequiel Pereira Paixão começou a liquidar a familia para receber os peculios. No dia 2 de fevereiro de 1916, elle recebeu 725$000, peculio deixado por morte de Juracy Lourdes Paixão, cujo obito registrou na 7ª pretoria, no Irajá, em 18 de janeiro de 1916 e sepultada em Jacarépaguá; no dia 23 de março recebeu 500$000, correspondente ao peculio de Luiza Maria Xavier, fallecida, segundo allegou em 3 de março e sepultada no cemiterio de Irajá, registrada na mesma pretoria; no dia 16 de junho, recebeu 300$ por morte de Maria Sophia Dias, fallecida em 3 do mesmo mez, sepultada em Jacarépaguá; no dia 20 de agosto, 300$000 de Carolina Rodrigues Paixão, fallecida no dia 20 e sepultada em Irajá; no dia 14 de março, 300$, de Feliciana Amorim, fallecida em 1° do mesmo mez e sepultada em Irajá; no dia 25 de junho, 700$, de Isaura Maria Pereira, cujo obito deu como verificado em 20 do mesmo mez e sepultada em Inhaúma; no dia 21 de novembro, 425$000, de Paulina Rodrigues, fallecida em 17 do mesmo mez e sepultada em Jacarépaguá e finalmente em 18 de janeiro do anno corrente, 450$000, de Daniel Rodrigues, sepultado no cemiterio de Murundú. Ahi é que a manobra estourou na Associação. A directoria desta estranhou o desapparecimento de toda a familia de Ezequiel Paixão, em tão curto periodo e pequenos espaços de tempo, resolvendo então apurar o caso. Um officio foi dirigido á Prefeitura pedindo informações sobre os numeros das sepulturas das pessoas mortas e cujos peculios foram pagos e respectivas datas de fallecimento.

A Prefeitura respondeu logo.

Dos nomes da relação acima morrera de verdade o sr. Daniel Rodrigues.

Foi resolvido então communicar-se o caso á policia, o que se fez hontem.

O 1° delegado auxiliar, de posse da petição, despachou-a determinando a abertura de um rigoroso inquerito.

E as certidões de obito? Como as obteve Ezequiel Paixão? Serão verdadeiras ou falsas? E' o que á policia pretende apurar, pois se as mesmas forem verdadeiras, ha cumplicidade de alguem da Pretoria. Os prejuizos da Associação montam em 2:850$000.

Primeiras Novidades

A Casa Nascimento já iniciou o recebimento das primeiras novidades para estação. Lindos modelos de Vestidos, Chapéos e Manteaux, creação parisiense. Selecto sortimento de tecidos de pura lã, fabricação franceza e ingleza — de rica padronagem e coloridos da moda.

Preços muito modicos

RUA DO OUVIDOR, 167

Teleph. 1.000 Norte (C. 2623)

NO SENADO

O que se fez hontem

Sob a presidencia do sr. A. Azeredo e com a presença de 23 senadores, foi aberta a sessão e approvada a acta da anterior.

No expediente foi lido um officio da Camara dos Deputados communicando ter sido verificado numero legal de deputados, afim de ter logar a instalação do Congresso Nacional na data fixada pela Constituição.

Não houve pareceres.

O presidente declarou então que, á vista do officio da Camara, terá logar hoje a abertura do Congresso Nacional, ás 13 horas, no edificio do Senado.

Casa New-York

GRANDE ALFAIATARIA

Ternos sob medida de lindas Casemiras inglezas de pura lã, a 60$, 70$ e 80$.

Confecção irreprehensivel.

RUA URUGUAYANA, 93. (C. 1775)

Ainda ha falta dagua!

Ha mais de cinco mezes que os moradores da rua Marechal Rangel, em Cascadura, especialmente nas casas ns. 3 a 27, não tem uma gotta dagua!

Será possivel que continue semelhante supplicio?

Com vistas ao dr. von Erven.

Xarope de Limão Bravo e Bromoformio de QUEIROZ — O PROMPTO ALLIVIO DA TOSSE — CATHARROS — COQUELUCHE. (C. 1222)

TURF

DERBY-CLUB

Para a corrida de hoje são os seguintes os nossos prognosticos:

Aiglon — Invejada;
Bolivar — Liberal;
Edú — Indayal;
Seductora — Leive;
Messias — Allida;
Sunrise — I. do Paraná;
Casquette — Palhaço;

* * *

PELOTA

No frontão de Nictheroy terá hoje logar interessante torneio, estando marcada a estréa de varios amadores.

Salon de Beauté — Tratamento especial das Damas: Mme. Zabella. Tel. Sul 2237, rua Paysandu', 101. (C. 2620)

Antigal DO DR. MACHADO. E' o melhor remedio, por via gastrica, para curar a syphilis. E' de gosto agradavel e não tem dieta. Vende-se em qualquer pharmacia. (C. 1248)

CHARUTOS VIEIRA DE MELLO os melhores. (C. 2288)

O LIQUIDO

ZAZ-TRAZ

E' a ultima palavra na limpeza dos metaes. Está sempre emulsionado, não corróe e não arranha. Grande efficacia e economia. (C. 2143)

DOIS FUNCCIONARIOS DA CENTRAL PERMUTAM

O ministro da Viação concedeu permuta dos respectivos cargos aos funccionarios da Central do Brasil, Benjamin de Oliveira Junqueira, armazenista, e José Vicente de Carvalho, 4° escripturario.

Inauguração da Ehcola Tactica

Terá logar hoje, em Nictheroy, ás 8 horas da noite, á rua Visconde de Sapetiba, n. 356, a inauguração da Escola Tactica e de Tiro da Guarda Nacional do Estado do Rio de Janeiro.

CINEMA AVENIDA

Primeiro exhibidor, no Brasil, dos mais celebres FILMS do mundo os da PARAMOUNT PICTURES CORPORATION

Mais um dia de homenagem a maior artista da téla americana

Pauline Frederick

acclamada pelas senhoras brasileiras, no concurso "Correio da Manhã", por 73.874 votos, a rainha da scena muda "yankee".

Leonor Stratton

é a ultima creação da genial actriz, um dos seus papeis mais brilhantes. Seis actos de paixão, angustias e aventuras.

Uma pellicula magnifica, da PARAMOUNT, sempre gloriosa e triumphante.

A redacção do "Correio da Manhã", ainda hoje fará, de 2 ás 6 da tarde, distribuição de ingressos ás admiradoras da grande artista.

FANNIE WARD

a creadora famosa, da não menos famosa FERRETEADA, em uma nova e sensacional interpretação. (A 26990)

SOCIAES

DATAS INTIMAS

Faz annos hoje d. Anna Rosa Santos, esposa do capitão ajudante Timotheo da Silva Santos, official da Força Militar do Estado do Rio.

—:— Passa hoje o anniversario natalicio da gentil senhorita Candida Silva, alumna da Faculdade de Medicina.

—:— Completa hoje mais um anniversario natalicio o dr. Evaristo da Veiga.

—:— Festeja hoje o seu anniversario natalicio a gentil senhorita Ana, filha do sr. João Correia Lopes, negociante desta praça, e de d. Olinda Villela Correia Lopes.

—:— Conta hoje mais um anniversario natalicio a gentil senhorita Marieta Machado, filha do tenente coronel do Exercito Manoel Machado de Souza Pinto.

A graciosa anniversariante receberá, por esse motivo, as pessoas de suas relações.

—:— A interessante menina Edith, filha do sr. Homero Guimarães, antigo funccionario da E. F. Central do Brasil, faz annos hoje.

—:— Vê passar hoje o seu anniversario natalicio a gentil senhorita Carmen de Castro Guerra, filha do sr. Octavio Guerra e de d. Elvira de Castro Guerra.

—:— Passa hoje o anniversario de d. Laureanna dos Santos Tygna, esposa do capitão Pedro Tygna.

A digna senhora terá hoje occasião de ver o quanto é estimada, pelos que têm a felicidade de conhecel-a.

—:— Faz annos hoje d. Josephina Montes Sylva, esposa do sr. M. Sylva Junior, advogado em Leopoldina, e que receberá muitas saudações das suas amigas.

—:— Passa hoje o anniversario natalicio do sr. José Fernandes das Neves, caixa na Companhia Brahma.

—:— Completa hoje mais um natalicio a galante senhorita Odette, filha dilecta do sr. Armando Bloch, funccionario do Thesouro Nacional.

—:— Faz annos hoje o menino Fernando, filho do sr. Theodomiro R. de Mattos e d. Adalgisa Cecconi de Mattos.

—:— Faz annos hoje o sr. Fausto Porto, dactylographo da Directoria do Expediente do gabinete do ministro da Fazenda.

Ao agiota só recorre quem quer mesmo ser roubado. Quem tomar as acções de 50$000 do Banco Popular do Brasil, á rua da Quitanda n. 3, fará nelle os seus emprestimos a 1% ao mez, dependendo só das garantias. (C. 2100)

O titular da pasta da Fazenda mandou remetter ao Tribunal de Contas diversos processos de fianças de varios funccionarios federaes nos Estados.

A CURITYBINA
FAZ DESAPPARECER:
Callos, Frieiras, Cravos, etc., etc. (C. 1150)

TRIPHOL (NOVO REMEDIO), Tonico geral do organismo, o mais activo. RECALCIFICA, REMINERALISA, ENGORDA. — Vidro, 3$500, em qualquer pharmacia. (C. 1247)

Foram presos os autores de dois assaltos no Meyer

Apprehensão de varias joias

Foi ha algum tempo já e desses assaltos já demos noticia. Certa madrugada, audazes ladrões, com auxilio de instrumentos proprios dos profissionaes do roubo, penetraram nas moradas dos srs. José Domingos Peres, á rua Dias da Cruz n. 131, no Meyer. Uma vez no interior da casa, os amigos do alheio não perderam tempo: todos os moveis foram violados, revolvidos e saqueados.

O habitante do predio assaltado só pela manhã, ao despertar, com pungente surpresa, notára a obra dos larapios. E, pressuroso, correra á delegacia local e communicara o succedido. O commissario recebeu a denuncia, prometteu tomar as imprescindiveis providencias e perguntou se lesado se conhecia os assaltantes. No dia immediato, appareceu na casa do sr. Domingos Peres um "sherlock" — não levava lente, nem lanterna —, que farejou toda casa, tomando as impressões digitaes deixadas pelos ladrões. Isso feito, aquelle senhor não teve mais noticias do tal "sherlock", nem dos autores do assalto que soffrera.

Muito poucos dias depois desse assalto, os ladrões, certamente como um aceite á policia do Meyer, saquearam a morada do sr. Sebastião Gonçalves, á rua Lia Barbosa n. ..., a uns cincoenta metros, no maximo, da delegacia do 19° districto.

Foi um assalto em regra. Carregaram tudo que lhes approuve. Pela manhã seguinte, as autoridades policiaes tiveram conhecimento do caso pelo roubado, que lhes foi solicitar providencias. Estas foram promettidas e o mesmo "sherlock" que esteve na casa do sr. Domingos Peres foi ter á residencia do sr. Sebastião Gonçalves, onde tambem farejou toda casa, talvez procurando algum pello dos amigos do alheio, fez varias e tolas perguntas. Depois sumiu-se, e, como os assaltantes, não deu mais noticias suas nem do roubo.

Passaram-se mezes.

Ao accaso — sempre o melhor auxiliar da policia —, porem, estava reservado descobrir esses dois roubos. No ultimo dia do mez findo, foram presos, como vadios, lá para os lados de Madureira os individuos Victorino Belisario da Silva e Durval Ferreira de Menezes. Levados para o Corpo de Segurança Publica, o major Bandeira de Mello os interrogou, como faz com todos os presos, e conseguiu saber que os dois eram os assaltantes das casas da rua Archias Cordeiro e 16. da Lia Barbosa. Os ladrões ainda confessaram onde venderam o producto dos assaltos.

Estes foram apprehendidos em differentes pontos e vão ser entregues a seus donos.

Belisario e Durval foram mandados para o 19° districto, onde corre o inquerito sobre esses casos.

CINEMA PARIS — 50, Praça Tiradentes, 50

Empresa Couto Pereira

HOJE -- Novo e brilhante triumpho! -- HOJE

DOIS MAGNIFICOS TRABALHOS DE GENEROS DIFFERENTES

MISS LOUISE GLAUM, a formosa e admiravel interprete de tantas obras primas, na sua ultima e notavel creação artistica, na peça

FLOR DO PECCADO

EMPOLGANTE ACÇÃO DRAMATICA EM 5 GRANDES E MAGISTRAES ACTOS, edição da afamada fabrica — TRIANGLE-FILM

Completará o programma o finissimo e querido comico CAMILLO DE RISO, na comedia

UMA AVENTURA DE VIAGEM

2 extensos actos, originaes do comediographo italiano ROBERTO BRACCO

O Bicho da Seda

Instructivo FILM natural

Segunda-feira — FOLHAS AO VENTO, bellissimo drama por MARIA JACOBINI e ALBERTO COLLO, e MARTYRIO DA BELGICA, arrebatador drama em 5 actos, por ALICE BRADY. Brevemente — A ESPOSA DESPREZADA, monumental drama de garantido exito, em 15 séries. (A 27700)

Unica e verdadeira cura da HERNIA ou

QUEBRADURA

RIO DE JANEIRO

LARGO DE S. FRANCISCO N. 42

SEM OPERAÇÃO, por meio da CINTA HERNIARIA ELECTRICA, do Instituto de Orthopedia Incruenta. Medalha de ouro.

No grande estabelecimento do conhecido especialista, os Srs. doentes encontrarão maravilhosos apparelhos feitos sob medida, para a contenção e cura das mais volumosas quebraduras.

Essas cintas electro-orthopedicas, sem nenhuma mola de ferro, leves, invisiveis e suaves, permittem ao enfermo montar a cavallo, fazendo qualquer trabalho ou fadiga, ficando completamente curado em pouco tempo, sem operação alguma.

O professor Lazzarini estará pessoalmente e gratuitamente ás ordens dos Srs. interessados nos dias:

3, 4, 6, 7, 10 e 11 de Maio

ULTIMOS CERTIFICADOS DAS PESSOAS CURADAS:

Illmo Sr. Director Instituto Orthopedico Rio.

Eu, subscripto, Carlo Desmaraes, declaro que soffrendo, depois de 40 annos de uma dupla Hernia Escrotal, que chegou a um volume de um grande melão, foi completamente reduzida e curada, adaptando o maravilhoso Cinto Herniario do Prof. Lazzarini, que me devolveu a saude e a vida. Com profunda gratidão subscrevo esta declaração para o uso que o Prof. Lazzarini pense melhor.

CARLO DESMARAES.

Empregado na Directoria do Armamento da Marinha, morando em Nictheroy, rua S. Leopoldo n. 41, moderno e 11 antigo.

Obesidade, ventre caido, rins moveis curados com apparelhos especiaes. DAMA á disposição da Exma. Senhora. Aberto das 10 ás 5. Trata-se por correspondencia. (A 27666)

THEATROS DA EMPRESA PASCHOAL SEGRETO

HOJE — SEXTA-FEIRA, 3 DE MAIO DE 1918 — HOJE

GRANDIOSOS ESPECTACULOS DE GALA EM HOMENAGEM A' DATA DA DESCOBERTA DO BRASIL

As funcções em todos os theatros da Empresa, serão iniciadas com a execução do HYMNO NACIONAL pela orchestra

S. JOSE' O theatro popular

Companhia Nacional, fundada em 1 de julho de 1911 — Direcção scenica do actor Eduardo Vieira

NAS 1ª e 2ª SESSÕES — A's 7 e 8 3|4

MATUTO DO CEARA'

GRANDE SUCCESSO

NA 3ª SESSÃO — A's 10 1|2

OS RESERVISTAS

DESPEDIDA

EXITO EXTRAORDINARIO DE TODA A COMPANHIA

As Irmãs POMBO tomarão parte no espectaculo.
Amanhã — FLOR DE CATUMBY e MATUTO DO CEARA'.
Dia 9 — Première da burleta — ANGU' A' BAHIANA.

Maison Moderne

FILM DE HOJE:

AUTOMOVEL SINISTRO — Drama em 5 partes.

CARLOS GOMES

COMPANHIA CHRISTIANO DE SOUZA

A's 2 3|4 da tarde — MATINE'E ELEGANTE — A's 2 3|4 da tarde

A's 7 3|4 e 9 3|4 - 2 sessões - A's 7 3|4 e 9 3|4

O maior successo theatral da época

A engraçadissima comedia em tres actos, de Henri Keroul e Albert Barré, traducção de Candido Costa

O HOMEM DO GAZ

VERDADEIRA FABRICA DE GARGALHADAS

Hilariante desempenho do actor ANTONIO SILVA, no "HOMEM DO GAZ".

Apparelhos electricos da Casa Felix & Clemente — Obras de arte do Petit Trianon — Scenarios de ANGELO LAZARY.

Orchestrina feminina sob a direcção de mlle. Marie Louise, na confortavel sala de espera.

Amanhã e sempre — O HOMEM DO GAZ. Brevemente: o original brasileiro: "O Rei das Batatas". Em preparo: "O perdão", de Raphael e Marques Pinheiro. (A 26932)

SÃO PEDRO

Companhia Nacional, fundada neste theatro, em 1914 — Direcção scenica do actor Augusto Campos — Regente da orchestra maestro Verdi de Carvalho

A's 2 1|2 da tarde — BRILHANTE MATINE'E — A's 2 1|2 da tarde

A's 7 3|4 e 9 3|4 - 2 sessões - A's 7 3|4 e 9 3|4

Grande acontecimento theatral

A espirituosa revista de RAUL PEDERNEIRAS e J. PRAXEDES, musica de PAULINO SACRAMENTO, ADALBERTO DE CARVALHO e DR. FREIRE JUNIOR. Scenarios de JAYME SILVA, LAZARY e J. SANTOS

PODIA SER PEIOR...

Compérage — Felismino, Eduardo Leite; Jeremias, Viriato Lima

EXITO EXTRAORDINARIO DE TODA A COMPANHIA

Os innumeros azares do PESADO (Henrique Chaves). Duas brilhantes apotheoses GLORIA AO FEIJAO (Lazary) e OBRA DO FUTURO (Jayme Silva).

Amanhã — PODIA SER PEIOR.

As bilheterias de todos os theatros da empresa, acham-se abertas das 10 1|2 horas da manhã, ás 4 da tarde e das 5 horas em deante, e vendem-se bilhetes, não só do dia, como para os espectaculos do dia seguinte.

Frontão Nictheroy

-- -- HOJE -- --

Ao 1|2 dia -- Estréa dos amadores

Ary - Honor - Chiquito - Sagave - Julio - Iris e muitos outros

Principiará a funcção com um partido a 20 pontos.

Ary e Julio

CONTRA

Sagave e Chiquito

Seguem-se quinielas simples

— — A'S 3 HORAS — —

Uma dupla a 8 pontos

Ao Frontão (A 26986)

MUTILADO

MELHOR EXEMPLAR ENCONTRADO

THEATRO REPUBLICA — Empresa Oliveira & C.

GRANDE COMPANHIA NORTE-AMERICANA
◆ ◆ CHARDO CHARLOT ◆ ◆
da qual fazem parte os comicos CARLITO e DICK
Orchestra sob a regencia de RAPHAEL ROMANO
A'S 2 1/2 — MATINE'E — Um programma attrahente !
A PEDIDO — Ultima representação da graciosa pantomima:

Carlito tapaceiro por amor...

3 quadros ornados de musica— — COMPLETA HILARIDADE
CARLITO — Impagavel de graça. —— LINDO PROGRAMMA
— — — — — A'S 8 3/4 — — — —
A pantomima de grande successo

Carlito contra Fred, o terrivel

Toma parte toda a companhia.
Exito de Carlito e Dick

Grandos attracções - - - Programma variado

Exito do artista JULIANO, celebre ventriloquo — A celebre artista japoneza MICAHUA — Capitão SAENZ e suas filhas LES ZOES, celebres gymnastas.

Preços — Frizas e camarotes, 15$; fauteuils e balcões, 3$000 e 2$; galerias, 1$000. Domingo — MATINE'E. (A 27793)

Grande Circo
PAVILHÃO 7 DE SETEMBRO

Construcção permanente á rua Maria e Barros, 183. Propriedade de Custodio Luiz da Costa. Empresa e direcção do clown Estrapellico Pedro Gonçalves. Tel. Villa 2254.

Hoje ! Hoje !
-- Duas funcções ! --

Matinée ás 15 horas (3 horas da tarde). As creanças que acompanharem as suas Exmas. Familias, terão entrada gratis e receberão brindes.
A's 20 horas (8 da noite) — Outra funcção — Uma importante farça, dará fim a esta funcção, na qual serão executados importantes trechos musicaes bellissimos, regidos pelo maestro Archimedes da banda do circo, dirigida pelo professor ALFREDO SOARES.

Amanhã ! -- Outra funcção

(A 26989)

TRIANON — COMPANHIA LEOPOLDO FRO'ES — O ponto preferido da élite carioca

HOJE ● ● SEXTA-FEIRA, 3 ● ● HOJE

MATINE'E ás 3 horas ● A QUERIDA COMEDIA

FLORES DE SOMBRA

A's 8 e ás 10 — A joia da litteratura dramatica brasileira

FLORES DE SOMBRA 3 actos do eminente escriptor CLAUDIO DE SOUZA

Leopoldo Fróes, o querido actor, no seu papel de OSWALDO ● **Appolonia Pinto**, na D. CHRISTINA, a sua grande creação artistica

Brilhante conjuncto da excellente companhia deste theatro — A caminho das 200 representações

Amanhã, em matinée e á noite. — FLORES DE SOMBRA

Na proxima semana o **1023** e **Mantilha de Renda** de Fernando Caldeira. Em ensaios **Audacia Yankee** C. 2593

PALACE THEATRE

EMPRESA JOSE' LOUREIRO
Companhia Alexandre Azevedo — — — Tournée Cremilda d'Oliveira

HOJE ---- 2 récitas de gala ---- HOJE
Matinée ás 2 1/2 | A's 8 3/4

PRIMEROSE

Protagonista: **Cremilda d'Oliveira**

Notaveis creações dos artistas:— Alexandre AZEVEDO, A. SERRA, Ferreira de SOUZA e Judith RODRIGUES
Rigorosa mise-en-scène de Alexandre Azevedo — As toilettes da actriz Cremilda de Oliveira, são do atelier de mme. Teixeira, Avenida Central n. 137. Scenarios novos do distincto artista Mario Tullio. Moveis da Casa Moreira Mesquita.
Amanhã, ás 8 3/4 — PRIMEROSE — Domingo: matinée.
Preços: — Frizas, 20$; camarotes, 15$; fauteuils, 3$; cadeiras e balcões, 2$; Promenoir, 1$000.

NA PROXIMA SEMANA: — "CHARRETE INGLEZA", (DO REPERTORIO DE BRULE'), O MAIOR EXITO COMICO DO THEATRO FRANCEZ. (A 27783)

THEATRO RECREIO

Empresa Rosalvos & C.ª

Companhia Nacional de Operetas e Revistas sob a direcção do actor MARTINS VEIGA e regencia do maestro LUIZ MOREIRA.

HOJE --- -- A's 8 3/4 -- --- HOJE
◆◆ ESPECTACULO DE GALA ◆◆
Em commemoração á descoberta do Brasil

SURCOUF

Amanhã -- 1ª representação da ---- MASCOTTE ----
(C 2594)

Vaseline CHESEBROUGH DE FABRICA
BRANCA PERFUMADA
É a melhor e mais pura que se fabrica. A "Vaseline Chesebrough" Branca Perfumada para a cutis, pelle e ainda como unguento, é delicadamente aromatizada e amacia a pelle. Experimentem-na e verão quão macias e finas manterá a sua cara e mãos. Insistam em receber a "Vaseline Chesebrough" como originalmente acondicionada e vejam que tem o nome da:
CHESEBROUGH MFG. CO. (Consolidated)
NEW YORK LONDRES MONTREAL
A' VENDA EM TODAS AS DROGARIAS E PHARMACIAS
(C. 475)

A' PRAÇA

Benedicto Teixeira Brandão e Gustavo Martins, communicam que organizaram nesta data uma sociedade sob a razão mercantil de B. Brandão & C., em successão á firma de Pedro Martins, da qual adquiriram o seu estabelecimento commercial, sito á rua dos Ourives n. 141, para a continuação do mesmo ramo de negocio de commissões, consignações e conta propria; e rogam a todos seus bons amigos e freguezes o concurso de suas obsequiosas ordens, que serão cumpridas com a maxima pontualidade, esperando merecer de todos os freguezes e amigos da extincta firma a mesma confiança e a continuação de seus valiosos auspicios. — Rio de Janeiro, 26 de abril de 1918. (A 28404)

A' PRAÇA

Pedro Martins, estabelecido á rua dos Ourives n. 141, vem agradecer penhoradissimo a distincção com que sempre foi honrado pelos seus bons amigos e freguezes, e communicar que transferiu aos srs. B. Brandão & C. o seu estabelecimento, livre e desembaraçado de qualquer onus; rogando a todos que lhe sempre o obsequiaram, a mesma preferencia para a nova firma, que está em condições de satisfazer plenamente todas as ordens que lhe forem transmittidas. — Rio de Janeiro, 26 de abril de 1918. (A 28403)

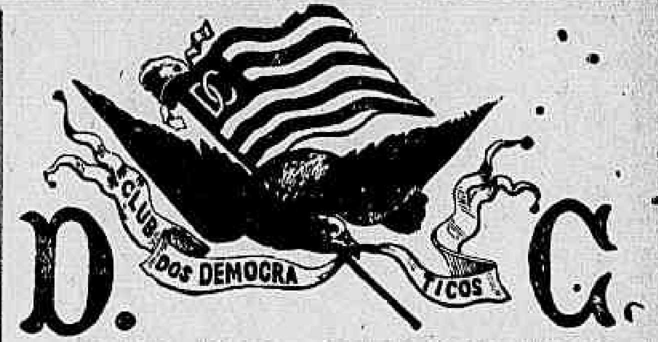

CLUB DOS DEMOCRATICOS

AMANHÃ – 4 DE MAIO DE 1918 – AMANHÃ

MONUMENTAL, IMAGINOSO E SURPREHENDENTE BAILE

Organizado pelo grupo

"SO' POR AMIZADE"

LORD JUSTIÇA
Secretario.

Ingressos para os srs. socios: recibo do mez.

LORD INAMISTOSO,
Thesoureiro.

— A directoria do grupo SO' POR AMIZADE avisa que, por motivo de falta de tempo para ornamentações, o BAILE ORIENTAL, em organização, foi transferido para 1º de junho

AO PUBLICO
GAZOLINA

Serve a presente para informar ao Publico, que existe séria crise de gazolina actualmente no Brasil e que torna-se absolutamente necessaria a maxima economia no seu uso devido ás difficuldades em se obter novos stocks.

A Companhia tem empregado e empregará todos os esforços afim de garantir novas remessas, mas a falta de vapores que impede a exportação do café, egualmente impede a importação da Gazolina. A Companhia têm enormes stocks nos Estados Unidos apezar de já ter supprido as necessidades dos ALLIADOS e está prompta a continuar a fornecer ao BRASIL uma vez que consiga arranjar vapores.

Os preços podem subir gradualmente devido aos constantes augmentos no custo da producção e nos fretes Maritimos, porém, o Publico póde ficar certo de que a Companhia não tirará proveito da escassez para auferir lucros irrazoaveis, como prova o facto de termos mantido desde meados de março o preço de 23$300 por caixa, que ainda vigora.

Desde algum tempo que vimos cuidadosamente estudando os melhores meios de limitar ao minimo os inconvenientes e perdas que possam ser causados pela escassez de Gazolina. Reservamos um determinado stock para os Medicos e para os serviços publicos em geral; em seguida, em ordem de importancia, vêm os Chauffeurs que dependem de seus automoveis para viver; e em ultimo logar, no que diz respeito á necessidade, vêm os particulares. Estes devem estar promptos para desistir dos passeios (pelo menos nesta época) e a considerar este pequeno sacrificio como um auxilio que estarão prestando aos soldados na Frente.

A Companhia espera receber novos stocks dentro de poucos mezes, podendo então fornecer Gazolina em abundancia; disso o Publico será avisado opportunamente.

STANDARD OIL COMPANY OF BRAZIL
(C. 2641)

Notas de 10$000 da 13ª Estampa

Communicado do Representante da Sociedade Anonyma.

CARTIERE PIETRO MILIANI-FABRIANO

Os communicados da Caixa de Amortização dizem que até hontem foram trocadas **127.435** cedulas da **13ª** estampa — italianas — tendo sido encontradas **217** falsas.

Os algarismos por si falam claramente do fantastico que foi o exagero de gente mal intencionada em que levianamente e com o unico fito de desmoralizar a nota Miliani, procuram alarmar o publico dizendo que "a tal desastrosa emissão" tem mais notas falsas do que verdadeiras, quando a verdade é que devido ao irrisorio numero de falsas, o povo não acudiu entre as que possue differença nenhuma — por serem todas boas — e não sabendo como são as falsas, encontra-se na duvida sobre a legitimidade.

Mal sabem os criminosos alarmistas que a casa Miliani nada tem a perder com isso, pois sua primasia em papel filigranado é indiscutivelmente reconhecida, por todos os entendidos na materia e muito acima de qualquer duvida está collocada sua inegavel reputação de fabricante de primeirissima ordem e honestamente insophismavel!

Quem soffre neste transe é o povo innocente, devido á confusão que se vae mettendo em seu espirito simples, quando, se seguir as minhas explicações relativas ao meio facil de reconhecer as falsas elle tambem poderia cuidar socegadamente de seus interesses.

De facto o PAPEL EMPREGADO NO FABRICO DAS FALSAS NÃO SE PÓDE CONFUNDIR COM O DAS VERDADEIRAS.

A) A côr do papel legitimo é bem cinzenta, ao passo que nas falsas é branco sujo.

B) o papel legitimo é muito consistente e resistente, sendo que o da falsa é mais leve e sem consistencia nenhuma, rasgando-se com facilidade.

C) amarrotando levemente as pontas ou as beiras a falsa abre immediatamente em tres, facto este impossivel de dar-se com a verdadeira, cuja marca de agua é feita na propria massa do papel, que não se desdobra.

D) a marca de agua (ESCUDO BRASILEIRO E DEZ MIL RÉIS) nas legitimas produz engrossamento dos dizeres escuro, inalteravel com a acção do tempo, sendo que a falsa não apresenta tal engrossamento e as linhas claras de sua pretendida filigrana são muito mais marcadas que na legitima.

F) olhando contra a luz salta logo á vista a differença do effeito da filigrana, que na verdadeira é muitissimo evidente notando-se aquella da falsa muito apagada, — mas o mais interessante é de abrir a nota falsa para ficar bem persuadidos.

Das notas filigranadas que estão em circulação dos valores de **50$**, **100$**, **200$** e **500$**, respectivamente: azues — amarellas — azues e côr de rosa, nunca appareceram falsas. O publico deverá sempre olhar para as caracteristicas do papel que são: sua côr — consistencia e muita resistencia e filigrana: effigie do barão do Rio Branco e valor respectivo em claro e escuro, bem marcado este com engrossamento da massa do papel.

A casa Miliani é universalmente reconhecida por todos os entendidos a melhor pela variedade e perfeição de suas filigranas, as mais nitidas e complicadas, e têm feito um estudo especial para produzir papeis filigranados resistentissimos e proprios para circular nos paizes onde o papel-moeda tem grande circulação, como bem póde informar o governo argentino, a quem fornecemos ha **17** annos. — Aquelle contrato foi feito por concurrencia mundial, tendo tomado parte as melhores fabricas especialistas da França — Inglaterra — Hollanda. — De **5** em **5** annos renova-se a concurrencia e sempre a casa Miliani saiu preferida. — Porque? — Pela melhor qualidade do seu papel e nitidez de suas filigranas e seus preços mais baratos.

Aqui, no Brasil, teve a honra de introduzir pela primeira vez papel filigranado Miliani, recebendo a encommenda do então honrado ministro dr. David Campista. — Nosso papel de **5$000** azul provou muito bem, pois papel bem filigranado tão resistente e barato não se tinha recebido ainda. — Aquella nota impressa na Casa da Moeda foi recolhida, mas nunca foi falsificada.

Mais tarde, o honrado cons. dr. Nuno de Andrade, então Director da Caixa de Conversão, me fez a honra de encommendar notas de **10$** e **50$**, substituindo ás de eguaes-valores de Est. ingleza que tinham sido falsificadas. — Daquellas estampas não tem havido falsificação.

Sendo ministro o honrado dr. Rivadavia Corrêa num momento em que quasi todas as estampas americanas em circulação tinham sido falsificadas, amparado pelas excellentes condições de minha proposta, por ser os preços Miliani muito mais economicos, e o papel filigranado o que de melhor e mais resistencia se tinha visto, a exma. Junta da Caixa de Amortização ante as evidentes vantagens para o paiz, resolveu experimentar a nota Miliani, a qual vem provando bem e esta primeira tentativa de falsificação das notas da **13ª** estampa de **10$000**, mostra como o papel bem filigranado é o melhor meio de verificação em caso de falsidade de fórma que nem seria necessario a retirada da Estampa, uma vez que tão facil torna-se distinguir-se as boas das falsas. E' bom lembrar que ha **4** annos que a estampa **13ª** de **10$**, está circulando, e o papel muito sujo pelo uso, segue resistindo sem rasgar, o que prova sua boa qualidade e evidencia de suas filigranas inalteraveis.

Não existe, portanto, emissão clandestina, como gente pefida quer insinuar, atrapalhando cada vez mais o publico. A procedencia das poucas cedulas falsas, é de esperar que a policia possa descobrir para completo socego de todos os bem intencionados, que cada vez mais se convencerão da conveniencia de existir mais de um fornecer de notas do Thesouro, o paiz só tendo a lucrar com os effeitos da concurrencia leal entre os mesmos.

A' vista das explicações que já dei anteriormente e das que aqui dou, não voltarei a tratar do assumpto, deixando que os homens de bem deste vasto paiz, e o seu intelligente governo, julguem dos fins que têm em vista aquelles que estão aproveitando a opportunidade para fazerem reclames de suas mercadorias.

Rio, 1º de maio **1918**.
(**A 26961**). STEFANO PINI.

O MOVIMENTO HONTEM DO PORTO

Entraram hontem, pela manhã, o paquete nacional *Itaquéra*, procedente de Porto Alegre e Santos, trazendo 45 passageiros de 1ª e 6 de 3ª classes; o vapor inglez *Aleppo*, vindo de Buenos Aires, com varios generos, para a Mala Real Ingleza; o vapor inglez *Broadmont*, vindo de Punta Arenas, com carnes congeladas, para Wilson Sons & C., e o vapor nacional *Bacpendy*, trazendo carga de Buenos Aires.

A' tarde, não houve entrada alguma.

A' noite, entrou mais o vapor inglez *Penhallow*, vindo de Rosario de Santa Fé, com trigo para o consulado inglez.

UM GAROTO QUE PROMETTE

Por estar na Avenida a dirigir piadas grosseiras e grosseiros apalpões ás senhoritas que passavam pela porta do Lyceu de Artes e Officios, foi preso e recolhido ao xadrez do 5º districto, o menor de 15 annos Alexandre Ballerini.

Esse procedimento da policia attendeu a respeitadas queixas que lhe haviam sido endereçadas contra os atrevimentos do referido menor, que, depois de soffrer o merecido correctivo, vae ter destino conveniente.

Bom seria, — já que a policia está com a mão na massa, — fazer-se o mesmo com muitos outros figurões da Avenida que têm, para as senhoras que passam, procedimento identico ao do Ballerini.

Vaseline CHESEBROUGH DE FABRICA

UMA MERCÊ PARA AS MÃES

A "Vaseline Chesebrough" é o melhor unguento para a cuda. Deve ser empregada desde a mais tenra infancia. É conhecida e usada em todo o mundo. Conserva a cara e as mãos macias e rapidamente allivia as excoriações, queimaduras, chagas e todas as irritações menores da pelle. Insistam em receber a "Vaseline Chesebrough" como originalmente acondicionada e vejam que tem o nome da:

CHESEBROUGH MFG. CO. (Consolidated)
NEW YORK LONDRES MONTREAL
A' VENDA EM TODAS AS DROGARIAS E PHARMACIAS
(C. 473)

A' PRAÇA

Costa Pereira, Maia & C., participam aos seus amigos e freguezes que mudaram o seu escriptorio commercial para a rua de S. Pedro n. 28.
(C. 2291)

ASSOCIAÇÃO DE SOCCORROS MUTUOS DE NICTHEROY

Rua S. João, 91 — Nictheroy — Expediente das 17 ás 20 horas

De accôrdo com a resolução da administração, são convidados os Srs. associados, em atrazo de seus rateios, a virem se quitar improrogavelmente até o dia 20 de Maio do corrente anno, afim de não serem privados de seus direitos sociaes.

Rio, 25 — 4 — 918 — *Avelino Leite Bustos*, Thesoureiro.
(C. 2.525)

AGRADECIMENTO

Aos caridosos medicos drs. Atualpa Barbosa Lima, Annibal da Costa Coelho e Francisco Ferreira de Souza, do Hospicio de N. S. da Saude venho por esta forma já que me não é possivel fazel-o por outra, agradecer publicamente os cuidados e carinhos que tiveram por meu filhinho Oswaldo, pondo-o em pouco tempo completamente curado de um accidente de que fôra victima. Meu coração de pae hypotheca-lhes nestas linhas seu eterno reconhecimento.

Rio de Janeiro, maio de 1918. — *Pedro Deste*. (A. 26.985)

COISAS DE VISINHOS...

A. d. Adelia tem máo genio...

O sr. José Maria Gonçalves, estabelecido e morador á rua Benedicto Hyppolito, 52, baixos, procurou hontem a policia do 14º districto, á qual pediu providencias para a sua situação, pois d. Adelia Dias, moradora nos altos do mesmo predio, depois de lhe jogar para baixo muita agua fóra, o ameaçou, porque elle reclamasse, de lhe jogar tambem agua fervendo.

A policia vae aconselhar a d. Adelia que domine os seus nervos e deixe o sr. José Maria em paz.

Creação da acreditada fabrica "ANDALUZA": — Chocolate em pacotinhos de 250 grs., a 500 rs. —A venda em toda parte. (C 642)

PELOS MENORES ABANDONADOS

Vae fundar-se a Liga de Protecção ás Escolas Industriaes

Por iniciativa do dr. Placido de Mello, padre José Joaquim Valença e outros cavalheiros da nossa melhor sociedade, realiza-se hoje, ás 3 horas da tarde, no Museu Commercial, á praça 15 de Novembro, uma reunião preliminar para a fundação da Liga Brasileira de Protecção ás Escolas Industriaes para Menores Abandonados.

Para esta reunião foram convidadas a imprensa e pessoas gradas, interessadas na fundação da nova associação, que vem cooperar com os patronatos agricolas.

A VIDA EM VIDROS
Rhum Creosotado
— DE —
Ernesto Souza
BRONCHITE
Rouquidão, Asthma, Tuberculose pulmonar.
GRANDE TONICO
abre o appetite e produz a força muscular

FORMULA:
CREOSOTO DE FAIA
IODO
Hypophosphito de SODIO
Hypophosphito de CALCIO
— GLYCERINA —
Fartos elementos para a Hygiene dos Pulmões e ROBUSTEZ

Granado & C.-1º de Março 14 (C. 621)

UM QUE APANHOU "COMO HOMEM"...

Motivo da zaragata: o eterno "disse-não-disse"

Durante largo tempo foram intimos amigos, e muito amigos mesmo, os rapazes Carlos Master Galde, Antonio Manoel e Antonio Lopes, que de tempos a esta parte se desavieram, tomando o primeiro rumo diverso dos outros dois, que dahi por deante deram para *dizer coisas* a respeito do Galde.

Este, comquanto conscio de que apanharia pancada se os outros dois recebesem mal a sua interpellação, foi procural-os, ao saber que elles se intromettiam em sua vida, e tomou-lhes uma satisfação.

A resposta foi bordoada de crear bicho, dada pelos dois Antonios no pobre do Galde, que, entanto, mostrou por essa forma que, mesmo apanhando era homem.

O facto deu-se na rua General Caldwell n. 70, onde a policia prendeu os aggressores, e onde a Assistencia foi prestar soccorros ao Galde, que estava com os ossos num feixe.

Os leilões das mercadorias dos ex-allemães

O leilão de mercadorias dos ex-allemães realizado hontem, no armazem 15 do Cáes do Porto, foi um dos mais importantes. Produziu essa praça 131:730$000, tendo só um lote de cordalha de cobre dado 27:000$000. A todo, foram vendidos 61 lotes.

Arremataram os principaes os srs. B. Berenguer, Rodrigo Vianna Junior, Leão da Silva, Gabriel M. Akel e G. Oliveira & C.

O EMBARQUE DE TRIGO, PREJUDICADO, DEVIDO A' GRÉVE NO PORTO DE BUENOS AIRES

A directoria do Lloyd Brasileiro recebeu hontem, de Buenos Aires um telegramma, informando-a de que a greve do pessoal das docas daquelle porto estava prejudicando enormemente o embarque de saccos de farinha de trigo para bordo dos vapores "Tapajós" e "Guajará", que já estão por aquelle motivo com o seu regresso ao Rio demorado.

FOI FERIDO EM SEU POSTO DE TRABALHO

No Deposito de S. Diogo

O nacional Valentim Adão Lopes, pardo, de 27 annos, casado, residente á rua Albano 167, em Jacarépaguá, e manobreiro da Estrada de Ferro Central do Brasil, estava hontem a exercer a sua profissão no deposito da locomoção, em São Diogo, quando lhe succedeu ser imprensado entre um vagão e uma locomotiva, ficando com o ventre gravemente contundido.

Foi medicado pela Assistencia e recolhido á Santa Casa.

UM DESASTRE SEM CONSEQUENCIAS

Na praça da Republica, proximo á Central do Brasil, chocaram-se hontem á tarde, o bonde 206, da linha "Uruguay", e a carroça, 788, de que era conductor João Luiz de Carvalho.

No choque só ficou ferido um dos burros da carroça, limitando-se os passageiros do bonde a um susto muito ligeiro.

A Santa Cruz vae ser illuminada

Pelo prefeito, foi autorizada a illuminação do Curato de Santa Cruz, cujo material está já sendo adquirido.

A Prefeitura espera que os trabalhos estejam concluidos a 1º de junho vindouro.

Roubou o patrão

Antonio Barralho, estabelecido com uma pequena fabrica de doces, á rua S. José n. 107, em Madureira, procurou hontem a policia do 23º districto, para apresentar uma queixa. Um seu empregado, Joaquim de tal, desappareceu carregando com a quantia de 90$000.

A queixa foi tomada, sendo encarregado o investigador do districto de proceder as diligencias precisas no caso.

LEVOU UM EMPURRÃO, CAIU E FRACTUROU UMA PERNA

Ao passar hontem em frente ao predio da rua João Caetano n. 52, o sexagenario Francisco Robim, morador nas visinhanças, foi victima de um empurrão que lhe foi dado por um menor residente na referida casa, e de que lhe resultou cair e fracturar a perna esquerda.

A Assistencia prestou soccorros á victima, que mandou apresentar a sua queixa á policia do 14º districto, que vae processar o aggressor.

FORNECIMENTO DE MATERIAL A' REPARTIÇÃO DOS TELEGRAPHOS

Foi approvado pelo ministro da Viação, o contracto firmado entre a Repartição dos Telegraphos e a Sociedade Anonyma Serraria Moss, [illegible] materiaes.

PUBLICAÇÕES A PEDIDO

O CASO DO SR. JOÃO KOPKE

Sob este titulo publicam os jornaes uma nota official do Ministerio do Interior.

Essa nota é um tecido de inverdades. Digo-o agora assim para depois commental-a. E a prova do que assevero é o desafio que daqui faço ao Ministerio do Interior: publique o Ministerio o despacho dado pelo ministro á petição, que lhe dirigi em 26 de dezembro ultimo, declarando não aceitar a transferencia para a 4ª zona, como a tinha elle tumultuariamente resolvido, e insistir no exercicio do meu direito de opção.

Esta nota do Ministerio está tambem em contradicção com carta escripta pelo ministro a 18 de agosto ultimo, sobre o assumpto, a alto personagem, que me autorizou a guardal-a em meu poder e o exmo. presidente da Republica leu, quando lh'a mostrei na audiencia, que me concedeu a 14 de janeiro ultimo.

O silencio no desafio dispensar-me-á de qualquer outra explicação e será a plena justificação de quanto hei publicado e continuarei a publicar em a "Noticia".

Rio de Janeiro, 2 de maio de 1918.

JOÃO KOPKE.

(A. 27.794)

Dentaduras artificiaes
Technica inteiramente nova e de rigor scientifico

E' grandemente proveitoso a quem necessitar de trabalhos desta natureza ouvir o especialista Dr. Agnello Cerqueira.

CONSULTAS GRATIS — Avenida Rio Branco n. 175; tel. Central 5799. Em frente ao Hotel Avenida. (A 29137)

HYDROCELE, LACTOCELE E HYDRARTHROSE
(CURA RADICAL, SEM OPERAÇÃO CORTANTE)

Pelo processo sem dor, nem febre, descoberto pelo conhecido especialista dr. *Leonidio Ribeiro*, Cons.: r. da Constituição 13 (Pharmacia Mello), das 12 ás 14 horas. (C. 2193)

Alegrias desfeitas

Foi um dia de horror naquelle lar. As anciedades, as duvidas, os naturaes receios e as doces esperanças a sorrirem na alegria e na ventura que lhes vinha trazer o primeiro e almejado filho, num instante se transformaram em agonia pungente e afflictiva.

Nascera-lhe uma chaga, a que se não viam os olhos, a bocca, o nariz e cujos demais orgãos se não distinguiam, empastado num volumesinho disforme e de que se percebiam apenas os movimentos da respiração custosa.

Pae syphilitico, filho arruinado pela syphilis.

O uso do ANTIGAL, o mais seguro anti-syphilitico conhecido, teria evitado essa desgraça, de que teve culpa o pae desidioso.
(C. 1341)

ASSOCIAÇÃO DOS EMPREGADOS NO COMMERCIO DO RIO DE JANEIRO

Emprestimo de 440:000$000
PAGAMENTO DE JUROS

Communico nos srs. possuidores de titulos deste emprestimo, letras A a E que, do dia 8 a 16 do corrente, das 12 ás 15 horas, será feito, na thesouraria desta Associação, o pagamento dos juros vencidos em 28 de fevereiro do anno vigente.

Rio de Janeiro, 3 de maio de 1918.

SAMUEL DE OLIVEIRA,
1º Thesoureiro.

COMPANHIA FERRO CARRIL DO JARDIM BOTANICO

AVISO AO PUBLICO

A partir da meia-noite de 4 de maio, devido ás obras na Galeria Cruzeiro todos os carros desta Companhia, voltarão provisoriamente do Theatro Lyrico, seguindo dahi pelos seus itinerarios.

Rio, 2 de maio de 1918.
(C. 2640)

MANICURE

MLLE. MATTOS, — Tratamento das unhas. Para senhoras e cavalheiros. Res.: Carioca, 6, 2º and. Phone Central 5715. (C 2601)

CENTRO AUXILIAR DOS FUNCCIONARIOS DO TELEGRAPHO

— PETROPOLIS —
AVISO IMPORTANTE

De ordem do sr. presidente, faço sciente aos srs. socios e ao publico em geral, que por decisão do conselho da directoria deste centro, de 25 de fevereiro ultimo, foi EXPULSO do quadro social o sr. guarda-fios de 1ª classe addido, Achylles Corrêa de Mattos, incurso nas disposições do artigo 19º, ns: 2, 3 e 5 e art. 27, dos estatutos sociaes, combinado com o art. 14 da secção de emprestimos (acir de má fé, com o intuito de illudir a directoria e se apropriar de dinheiros sociaes).

Petropolis, 5 de abril de 1918.
JOAQUIM DOS SANTOS,
1º secretario.
(C. 2.636)

DECLARAÇÕES

TESTAMENTO DE JOSE' MANUEL DA SILVA

Tendo o fallecido José Manoel da Silva deixado a cada um de seus afilhados, um legado de 100$000, o testamenteiro, abaixo assignado, convida a se habilitarem com as respectivas certidões de baptismo e prova de identidade, dentro do mais curto prazo possivel, afim de serem os mesmos legados tomados em consideração nas partilhas.

Para tal fim, pódem os interessados se dirigirem á rua Visconde do Rio Branco n. 287, Nictheroy, de 10 horas, ás 15, todos os dias uteis.

Nictheroy, 10 de abril de 1918. — *José Elias Esteves*. (A 26602)

OS DEPURATIVOS: — Ha infinidade de pessoas que têm a tomar medicamentos para purificar o sangue. Este tratamento costuma enfraquecer grandemente, e em taes casos é mister tomar por uma temporada, um bom reconstituinte. Para este uso, recommenda-se altamente a Emulsão de Scott, de puro oleo de figado de bacalhau com hypophosphitos que sendo alimento concentrado, e um medicamento de poderosa ajuda para fortalecer o organismo. Além disto o oleo de figado de bacalhau de Norwega, que é o componente principal da Emulsão de Scott, tem por si propriedades depurativas. (C. 524)

CENTRO DO COMMERCIO DE LEITE

A Directoria convida todos os associados para uma Assembléa geral ordinaria, á realizar-se a 4 de maio, ás 20 horas, á rua Gonçalves Dias, 75, 2º andar, de accordo com o art. 16 dos Estatutos, que por motivos de força maior não se realizou no mez de abril proximo findo. — *A Directoria*.
(A 28501)

UNIÃO ESPIRITA SUBURBANA

Assembléa geral domingo, 5 do corrente, ás 12 horas. Creação de uma caixa beneficente. — O 2º secretario, *Joaquim Pedreira Velloso*. (A 26921)

SOCIEDADE U. B. PROTECTORA DOS COCHEIROS

EDIFICIO PROPRIO
— Rua Barão S. Felix n. 16 —

Em reunião do conselho realizada em 1º do corrente, deliberou ampliar o praso para os direitos dos associados que entrarem e para aquelles que ainda não completaram os 6 mezes, ficando com direito ao patrocinio em caso de desastre, 24 horas depois do pagamento de sua entrada.

Rio de Janeiro, 1 de maio 1918. — O 1º sec. ad-hoc — *Manoel Antonio Bessa*. (A. 29.079)

ASSOCIAÇÃO BENEFICENTE DO CORPO DE SUB-OFFICIAES DA ARMADA

Séde Social: Rua Conselheiro Saraiva n. 22, sobrado
PRIMEIRA ASSEMBLEA GERAL ORDINARIA

De ordem do sr. presidente, convido todos os associados quites, a se reunirem em primeira assembléa geral ordinaria no dia 3 de maio p. vindouro, ás 17 horas em primeira convocação; não havendo numero sufficiente ás 18 horas em segunda e se ainda não houver quorum ás 19 horas em terceira e ultima convocação, deliberando-se então com qualquer numero de socios presentes.

Ordem do dia: leitura do relatorio e do balanço geral do anno social a findar-se e eleição da commissão fiscal de que trata o atr. 75 dos estatutos; e outros assumptos sociaes.

Rio de Janeiro, 30 de abril de 1918— *Manoel Seguiz Tavares*, 1º secretario. (A. 27.525)

ANCHIETA

Os abaixo-assignados, negociantes, proprietarios e moradores nesta localidade, protestam contra uns impressos avulsos distribuidos aqui, no dia 21 de abril, pelas inverdades contidas nos mesmos e como transcriptos da "Gazeta de Noticias" de 23 de março, em desabono do distincto brasileiro e emerito professor exmo. sr. dr. Felicissimo José Fernandes Lima, cujas idéas politicas muito ennobrecem o seu caracter; eguaes ao de muitos brasileiros que com patriotismo e lealdade tem servido a Republica, respeitando o pavilhão nacional com o devotamento de um grande patriota, conforme póde ser attestado com a leitura de actos e discursos escriptos na séde do Centro Iniciador de Melhoramentos, feitos pelo mesmo senhor como um dos mais dignos socios e presidente benemerito do mesmo centro. — Antonio da Cunha Mello, Antonio Joaquim Moraes Machado, Henrique Marcos Gonçalves, Heitor d'Almeida Gonçalves, João Pinto Mendes Silva, Armando Ferreira, Sebastião Francisco Costa, João Cardoso Pinto, Manoel de Souza Coelho, Antenor Torres da Silveira, Romario Muniz, João Segundo Reis, Pedro Gomes Vellasco, Leopoldo B. Silva, Antonio da Costa Souza, Oscar Loh, Justino de Sá, Hygino Muzy. (A 26951)

A' PRAÇA

Ribeiro & Filhos, Fernando Gomes Xavier e Francisco Xavier da Silva Lessa, socios solidarios da firma RIBEIRO, XAVIER & LESSA, estabelecida com o commercio de seccos e molhados em grosso, em Macahé e Rio de Janeiro, communicam á praça que, na melhor harmonia, dissolveram nesta data a mesma sociedade, retirando-se os socios Ribeiro & Filhos pagos e satisfeitos de seu capital e lucros, e exonerados de toda e qualquer responsabilidade, ficando o ACTIVO e PASSIVO da firma ora dissolvida a cargo dos demais socios.

Macahé, 1º de maio de 1918.
Ribeiro & Filhos.
Fernando Gomes Xavier.
Francisco Xavier da Silva Lessa. (A 29064)

A' PRAÇA

Sizenando Fernandes de Souza, communica á PRAÇA e a quem interessar possa que, para fins commerciaes, passa, nesta data, a assignar-se Sizenando Fernandes Ribeiro de Souza.

Macahé, 1º de maio de 1918.
SIZENANDO FERNANDES DE SOUZA. (A 29063)

A' PRAÇA

Fernando Gomes Xavier e Francisco Xavier da Silva Lessa, socios fundadores da firma Ribeiro, Xavier & Lessa, estabelecida nesta praça e na do Rio de Janeiro, communicam á praça que, em successão á mesma firma, ora dissolvida, acabam de organizar uma nova sociedade mercantil solidaria, com o concurso dos seus amigos srs. Sizenando Fernandes Ribeiro de Souza e Eduardo Luiz Gomes, para a exploração do mesmo ramo de negocio — SECCOS E MOLHADOS, SAL, ASSUCAR E AGUARDENTE, EM GROSSO, — sob a razão social de RIBEIRO, XAVIER, LESSA & C., que assume inteira responsabilidade do ACTIVO E PASSIVO de sua antecessora. Para o desenvolvimento dos negocios de CONSIGNAÇÕES E CONTA PROPRIA no Rio de Janeiro, continúa a nova firma a manter a sua casa ali, á rua de S. Bento n. 11, assim como, em Cabo Frio, o seu armazem de SAL E CAL. Communicam egualmente que passa a ser interessado da nova firma o seu amigo e antigo auxiliar sr. Luiz Gomes Terra.

Dispondo a nova firma dos melhores elementos para a continuação dos negocios que constituiram até então o objecto da firma extincta e sendo sua preoccupação não desmerecer jámais o conceito com que sempre fôra distinguida, espera merecer a valiosa cooperação dos seus freguezes e amigos, que continuam a ter nesta casa o mesmo grão de consideração e amizade em que sempre foram tidos.

Macahé, 1º de maio de 1918.
Fernando Gomes Xavier.
Francisco Xavier da Silva Lessa.
Sizenando Fernandes Ribeiro de Souza.
Eduardo Luiz Gomes.
(A 29065)

R. S.
Club Gymnastico Portuguez
Assembléa geral extraordinaria especial
2ª convocação

De ordem do sr. presidente convido todos os srs. socios a reunirem-se em assembléa geral extraordinaria especial, que se realizará na terça-feira, 7 do corrente, ás 21 horas, para apresentação e discussão de uma proposta da directoria para alterar parcial e temporariamente os Estatutos sociaes — Dr. *Pinho Ferreira Junior*, 1º secretario.
(C. 2643)

A' PRAÇA

Pessoa activa, com grande pratica commercial dispondo de 15 dias no mez dando referencias aceita artigos para venda ou cobranças á commissão ou como se combinar.

Cartas para esta redacção com as iniciaes O. de A. (A. 27.703)

CAIXA ECONOMICA DO RIO DE JANEIRO
(Secção de emprestimos sobre penhores)
PRESCRIPÇÃO DE SALDOS DA VENDA DE PENHORES

Convida-se aos srs. mutuarios a virem receber os saldos da venda de penhores, constantes da relação abaixo, effectuada em leilão de 6, 7, 8, 10, 15, 16, 21 e 24 de maio de 1913.

Estes saldos, recolhidos á Caixa Economica, pelas casas abaixo mencionadas, estão á disposição dos mutuarios desde 1913, de conformidade com os decretos 2692, de 14 de novembro de 1860 e 11820, de 15 de dezembro de 1915, prescrevendo em favor deste estabelecimento, no corrente mez, se não forem reclamados antes das seguintes datas:

Dia 6 de maio de 1918 — Cautelas da casa Guimarães & Sanseverino, ns.: 55726, 55886, 56042, 56050, 56137, 56260 e 56511.

Dia 7 de maio de 1918 — Cautelas da casa R. Cerqueira ns.: 24412, 24801, 24849, 24900, 24960, 24995, 25051, 25097, 25290, 25474, 25593, 25786, 25842, 25944 e 25993.

Dia 8 de maio de 1918 — Cautelas da casa Rocha & Farrulla, ns.: 42841, 42844, 43112, 43225, 43292, 43415, 43450, 43754, 43768, 43774, 43792, 43948, e 43973.

Dia 10 de maio de 1918 — Cautelas da casa Dias & Moysés, ns.: 34871, 35089, 35235, 35240, 35342, 35484, 35719, e 35904.

Dia 15 de maio de 1918 — Casa José Cahen, cautelas ns.: 54129, 54225, 54423, 54655, 54739, 54823, 54873 e 54913.

Dia 16 de maio de 1918 — Cautelas da casa Veuve Luis Leib & C., ns.: 71207, 71831, 72150, e 72267.

Dia 24 de maio de 1918 — Cautelas da casa E. Samuel Hoffman, ns.: 54344, 54650, 54906, 55004, 55085, 55254, 55308, 55572, 55749, 55764, 55797, 55897, 56015 e 56100.

Dia 21 de maio de 1918 — Cautelas da Caixa Economica ns.: 21484, 21600, 21634, 21671, 21711, 21791, 21915, 21973, 22026, 22033, 22125, 22162, 22585, 22625, 22646, 22693, 22804, 22810, 22823, 22870, 22984, 23058, 23060, 23088, 23252, 23315, 23342, 23400, 23562, 23635, 24118, 24158, 24280, 24427, 24551, 24672, 24724, 24867, 24888, 24902, 24992, 25055, 25415, 25526, 25533, 25588, 25662, 25725, 25971, 26103, 26115, 26323, 26337, 26503, 26805, 26822, 26085, 27022, 27064, 27094, 27096, 27198, 27214, 27279, 27294, 27463, e 27480.

Rio de Janeiro, 2 de maio de 1918. — O gerente, dr. *Horacio Ribeiro da Silva*. (C. 2650)

VENERAVEL ORDEM TERCEIRA DE SÃO FRANCISCO DA PENITENCIA

Na pagadoria desta Veneravel Ordem pagam-se na 2ª-feira, 6 do corrente as pensões aos nossos irmãos soccorridos principiando ás 11 horas e terminando á 1 da tarde, sendo attendidos em primeiro logar os graduados.

Secretaria da Ordem, 3 de maio de 1918 — O irmão syndico *Manoel Alves Ribeiro*. (C. 2.644)

CENTRO UNIÃO DOS E. DA F. C. BRASIL

2ª convocação

De ordem do sr. presidente convido os srs. associados a reunirem-se em assembléa geral extraordinaria, no dia 4 do corrente, ás 19 horas, para exclusivamente a leitura e discussão do projecto de novos estatutos.

O 1º secretario — *Mario Sampaio*. (A. 28.539)

AVISO.

LOJA DA AMERICA E CHINA
Rua do Ouvidor n. 62

Temos a satisfação de avisar aos nossos bons amigos e freguezes que deixou de fazer parte de seu pessoal, o seu ex-empregado interessado sr. Januario Pereira de Souza, em novembro p. p.; pago e satisfeito de todos seus haveres.

Servindo este aviso para todos os effeitos. — *J. R. Camões & Cia*. (A. 28.536)

ANNUNCIOS

Roda da Fortuna

7984 8153
1830 6137

Bolsas e meias PARA SENHORAS — A casa David Ferro, rua 7 Setembro, 124, recebeu as mais bellas novidades. (C. 2132)

ILEGIVEL·

COLLEGIOS

LYCEU RIO BRANCO

Directores: — DRS. PARANHOS DA SILVA E CARLOS FONSECA

Internato — Semi-internato e Externato.

Cursos primario e secundario — Rua Conde de Bomfim n. 186 — Tel., Villa, 4643.

Estão funccionando todas as aulas. — Acceitam-se matriculas.

Mensalidades:	Internato	100$000
	Semi-internato	80$000
	Externato — curso secundario	40$000
	" — curso primario	20$000

(A 27732)

COLLEGIO Sagrado Coração de Maria — Rua Marquez de Pombal n. 36. Internato, semi-internato e externato, para meninas e meninos; aulas diurnas e nocturnas; dão-se aulas de trabalho de agulha e acceitam-se encommendas. (A 27527) S

Os advogados drs. João A. da Silva Porto e F. de Barros Barreto

Mudaram seu escriptorio para á R. do Rosario 61, sob. (A 29126)

S. B. Mediuns Homoeopathicos

A todos que soffrem de qualquer doença, esta Sociedade Beneficente e humanitaria envia gratuitamente diagnosticos da molestia e demais informações. Basta mandar o nome por extenso, a edade, a profissão, a residencia e um sello de 100 réis, para a resposta. Escrever para á Caixa Postal, 500—Rio. (A 26322)

Aos srs. dentistas

Precisa-se alugar um gabinete, no centro da cidade; tratar com Chaves, rua Carioca 66, sobrado. (A 27746)

DINHEIRO

Empresta-se sobre tudo que offereça garantias, como sejam promissorias, hypothecas, juros de apolices, caução de titulos, mercadorias, rendas, contratos de predios, etc. Rua 1º de Março n. 1º, com Araujo Lima. (A 27808)

DENTADURAS

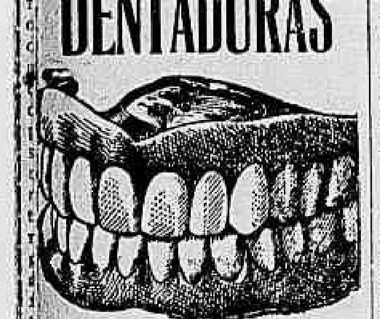

Dentaduras duplas — superior e inferior — com ou sem molas de ouro, das mais aperfeiçoadas e indispensaveis á bôa mastigação e ao embellezamento da bocca. Durabilidade garantida. Preços razoaveis. — No consultorio electro-dentario do **Professor DR. SILVINO MATTOS, á rua Uruguayana, 1 e 3**, canto da rua da Carioca, em frente ao largo da Carioca; das 7 horas da manhã ás 5 da tarde, todos os dias. — Telephone n. 1.555. Central. (A 26974)

Cura radical

Da GONORRHEA CHRONICA ou RECENTE, em poucos dias por processos modernos sem dôr, garante-se o tratamento. Tratamento pela electricidade 606 e 914. Vaccinas de Wright. Assembléa, 54. Das 9 ás 11 e 12 ás 18. **SERVIÇO NOCTURNO, 8 ás 9 — Dr. Pedro Magalhães.** (A 26855)

Srs. Medicos

No 1º andar da rua Uruguayana n. 3, ha um consultorio para se alugar modicamente. (A 26973)

CONSULTORIO

Aluga-se um, excellente, com salas de espera, telephone e electricidade, proprio para medico; no 1º andar da rua Uruguayana n. 3, lado da sombra. (A 26975)

GRANDE HOTEL
LARGO DA' LAPA

Casa para familias e cavalheiros de tratamento. Optimos aposentos, ricamente mobilados de novo. Ascensores, telephone em todos os andares, ventiladores e cosinha de 1ª ordem. End. Telegr. "Grandhotel". (C. 539)

Molestias das gallinhas

A gosma, o gôgo, a corysa e o rheumatismo das gallinhas, e de outras especies de aves, são combatidos com segurança pelo Cprysol.

Com o uso deste preparado, as gallinhas engordam e a postura augmenta. Lata 2$500, pelo Correio, 3$500.

A' venda em todas as pharmacias, drogarias e na "A' Garrafa Grande" á rua Uruguayana 66, Perestrello & Filho. (C. 447)

(C. 862)

Elixir de Pepsina Composto

(Camomilla, Rhuibarbo, Calumba e Pepsina) Formula de Brito

Premiado com medalha de ouro Efficaz nas más digestões, dyspepsias, vomitos, colicas do figado, e intestinaes, inappetencia, dôres de cabeça e vertigens. Vidro 2$000 Dep.: Drogarias: Pacheco, rua Andradas, 45; 7 de Set. 39, 81 e 99; 1º de Março, 10 e Assembléa 34. (C. 1299)

Negocio vantajoso

Em 6 do corrente, ás 13 horas, será levado á praça esplendido terreno avaliado por 8:000$000, junto ao largo da Cancella, juizo da 3ª vara civel. Execução contra Antonio Joaquim Gonçalves. (A 26960)

GONORRHÉAS

— *Verdadeira injecção anti-blenorrhagicas* —

BLENOLINA

Especifico que cura as gonorrhéas agudas de 24 a 48 horas — Chronicas, infallivelmente em 8 dias.

Unico remedio que supprime a dôr e previne as enfermidades venereas syphiliticas.

Em todas as pharmacias e drogarias. — Deposito geral: **V. SILVA & Cia.**

RUA DA ASSEMBLÉA, 34 — *Rio de Janeiro.*

BLENORRHAGIAS

Experimentam um só vidro

(C. 2151.)

PENSÃO

Rua D. Carlos I n. 30, antiga Santo Amaro, Cattete — Reabertura esta magnifica pensão para casaes e cavalheiros, diarias desde 3$000. Tel. 702, Central. (C. 2452)

Não suba se faz favor

Participamos a todos os amigos e freguezes que mudamos o nosso estabelecimento para o pavimento terreo do predio da rua 7 de Setembro n. 181, onde se encontra um bom e variado sortimento de artigos de armarinho, rendas, missangas, em todas as côres, bordados, linhas para filet, meias para senhora, bolsas, etc. Chamamos mais a attenção de nossos freguezes para a bem montada officina de bordados, ponto a jour, picot etc.

HENRIQUE DEVELLY & C.
Tel. Central, 2484. (A 29122)

S. Gonçalo

Vende-se um sitio no Engenho Pequeno, com boa casa, moradia, pomar de laranja, grande quantidade de abacateiro, mandiocal, preparo para fabrico de farinha, muitas arvores fructiferas, com boa ponta de mattas, excellente logar para criação, com muita largueza; para informações, á rua Dr. Porciuncula n. 39-C, Sete Pontes. (28540)

THEATRO MUNICIPAL

Bilhetes para os bailados "PAVLOWA", na A Locação Theatral, edificio do "Jornal do Brasil". Teleph. 3891 C. (A 28531)

FAZENDA A' VENDA

12 kilometros de Guaratinguetá com mais 300 alqueires, mais metade com mattas virgens e capoeirões, 100 mil pés de café china, 65 metros de altitude, vende-se com as colheitas, café, feijão, e milho, casa mobilada, etc. Preço de occasião, negocio muito urgente, com o sr. Manoel Magalhães. Lorena, Estado de S. Paulo. (A 29081)

MOTOR COM CALDEIRA

VENDE-SE um motor a vapor de 15 cavallos com caldeira vertical, tudo completamente novo. Trata-se na rua 1º de Março 109, 2º andar. (A 26965)

CACHORROS

A lepra, sarna, gafeira, darthros e todas as manifestações malevolas da pelle, nos cachorros, cavallos, gatos e nas varias especies de gado, são curadas com o "Sabão Dogue". Este sabão mata os piolhos, pulgas, bernes, bicheiras e os carrapatos nos animaes. Lata 2$500, pelo correio 3$500.

A' venda na "A' Garrafa Grande", á rua Uruguayana, 66, de Perestrello & Filho e em todas as perfumarias, pharmacias e drogarias. Em Nictheroy, drogaria Barcellos. Em Campos, Pharmacia Pacheco. (C. 446)

Terreno em Santa Thereza

Vende-se por preço de occasião, um magnifico terreno, com grande vista para a bahia, á rua Miramar, estação do Curvello. Tem 15 m. de frente, por 18 m. de fundos. Para mais informações com Americo Rodrigues, agente geral da Comp. Paulista de Seguros, Avenida Central n. 117, 1º and. Edificio do Jornal do Commercio. (C 661)

ROUXINOL
BEBIDA NACIONAL DA' VOZ E APETITE.
(C. 2262)

ANTINA

Especifico homoeopathico — Marca Registrada — Contra as dyspepsias, as de formas nervosas — neurasthenia. E' infallivel nas más digestões e de forma flatulenta, desembaraçando o enfermo da compressão dos gazes que tanto o incommodam. Vidro 3$000.

Laboratorio Homoeopathico de
Affonso Corrêa Bastos
269 — RUA DO HOSPICIO — 269
RIO DE JANEIRO (A 27767)

Cadeira para doente

Compra-se uma usada. Trata-se, rua S. Clemente 484. (A 28543)

Bom leilão

De moveis velhos e antigos e grande variedade de outros objectos effectua-se amanhã, ás 13 horas, á rua da Quitanda, 31, pelo leiloeiro A. de Pinho. (A 26968)

Barraca para engenheiro

Vende-se uma, franceza, typo de campanha, magnifica, com pouco uso, acompanhada do respectivo mobiliario. Trata-se com Amaro da Silveira & C., á rua Buenos Aires n. 78. (A 29133)

SOLDA OXYGENEA

Reparação de peças de qualquer metal, pela solda oxygenea.

Transportamos os apparelhos a domicilio para qualquer serviço de machinas, caldeiras, etc. Preços reduzidos—**PRIETO & RAMIREZ. 25, Rua Maranguape, 25** Teleph. C. 3178. (C. 164)

A DOMICILIO

Fornece-se pensão de primeira ordem, na rua D. Carlos 1, 30, Tel. 702, Central. (C. 2451)

FORTALECENDO

Restabelece todas as funcções o

Vinho Tonico Phosphatado das Tres Quinas Bittencourt.

111, R. Uruguayana, 111

(C 1971)

Pratico de pharmacia

Precisa-se de um habilitado, na rua Dr. Carmo Netto, 58. (A 26993)

TORNO MECANICO

Vende-se um bom torno mecanico, de 1m.,60 cim. de comprimento entre pontas, com transmissão intermediaria. Ver e tratar rua Buenos Aires n. 150, Fundição Lebre. (A 25981)

BALSAMO APPARECIDA

USO INTERNO: PARA BRONCHITE, ASTHMA e TOSSES REBELDES.

Depositos: Pharmacia e Drogaria Bastos.

Rua Sete de Setembro 99. Rio.

USO EXTERNO: PARA GOLPES-QUEIMADURAS, RHEUMATISMO e ERISIPELAS.

A' venda em todas as pharmacias e drogarias.

Deposito em São Paulo: CASA BARUEL.

(A 29130)

EMPREGADA

Precisa collocar-se em casa de tratamento uma moça de boa conducta e perita arrumadeira, chegada de Petropolis, dando as melhores informações. Deseja morar fóra. Cartas á redação a Maria. (A 26889)

Cachorrinho de raça

Furtaram no dia 1 de maio, as 8 horas da manhã, da rua Senador Dantas 55, um cachorrinho todo preto, de 2 mezes, filho de Lulu' e de York-Dearling. Gratifica-se a quem o levar ou der noticias na casa acima. (A 27735)

TAILLEUR POUR DAMES. Costumes manteaux, vestidos sob medida, feitos a capricho, preços reduzidos. — J. Silva. Tel. 120 C. — Carioca, 34, 1º andar. Entrada pela Alfaiataria. (C. 1424)

"915 Homœopatha"
EM TABLETTES

Dynamisação em primeira centesimal do 914 (Neo-Salvarsan) pelo pharmaceutico Theophilo de Andrade. Cura radicalmente a *syphilis* em todas as suas manifestações taes como rheumatismo, feridas, manchas da pelle, etc. Sem injecções! Não tem dieta. Deposito: Casa Huber, 7 de Setembro, 61. Preço: 2$500. (C 1995)

SOBRADO

Aluga-se um pintado e forrado de novo na rua da Carioca n. 5; as chaves estão na secretaria da Ordem da Penitencia no largo da Carioca n. 7, onde se trata. (C. 2604)

O melhor para o gado e para as salgas em geral.

SAL MARCA "CABO FRIO"

O sal de maior consumo. Unico concessionario: João Pacheco de Aguiar — rua do Mercado n. 5 — RIO DE JANEIRO. Ender. telg. "COMETA" — Tel. N. 2.892. (A 26879)

"O PILOGENIO" serve-lhe em qualquer caso

Se já quasi não tem, serve-lhe o PILOGENIO, porque lhe fará vir cabello novo.

Se começa a ter pouco, serve-lhe o PILOGENIO, porque impede que o cabello continue a cair.

Se ainda tem muito, serve-lhe o PILOGENIO, porque lhe garante a hygiene do cabello.

AINDA PARA A EXTINCÇÃO DA CASPA

Ainda para o tratamento da barba e loção de toilette — O PILOGENIO.—

SEMPRE O PILOGENIO!——O PILOGENIO, SEMPRE!

A' venda em todas as pharmacias drogarias e perfumarias. (C. 618)

PLANTAS

para pomares e jardins, não comprem sem saber primeiro o preço porque vende o Augusto Fonseca, 360, rua Mariz e Barros. Telephone 3510 Villa. Encaixotamento caprichoso e embarques rapidos para qualquer ponto do paiz. Enviam-se catalogos gratis para o interior. (A 27004)

Predio que precisar obras

Toma-se por arrendamento para descontar nos alugueis, sendo boa localidade; informa-se na rua da Carioca 45, com o sr. Arthur. (A 26913)

A's Senhoras Professoras

pedimos aconselhar aos seus discipulos e discipulas o uso do

Oleo - Indigena - Perfumado

Recommendado como preventivo, e aconselhado com resultados positivos para extincção da caspa e lendeas de todos os parasitas do couro cabelludo, tão frequentes na infancia. Dá perfume agradavel, e preço baratissimo. Deposito geral: DROGARIA LAMAIGNERE — Rua da Assembléa n. 34 — Rio. (C 2259)

COFRE A' PROVA DE FOGO

Vende-se um cofre portuguez, á prova de fogo. Tratar na rua 7 de Setembro 115, Tinturaria Leão. (A 26970)

MICROSCOPIO

Vende-se um muito bom e material para laboratorio. Informa-se á r. dos Andradas, 52 (pharmacia). (A 27709)

LINHO - LINHO - LINHO

PARTIDAS PARA FAMILIAS

VENDAS A PRESTAÇÕES

LEOPOLD STRASS — **Avenida Rio Branco n. 109. (Sala 2). Telephone 2314, Norte (Não tem filial).**

(C. 744)

MALAS

Artigo solido, elegante e baratissimo, só na *A Mala Chineza* — Rua do Lavradio, 61. (C. 722)

Instituto de Belleza

Madame Liane previne ás Exmas. Senhoras a sua mudança para RUA PEDRO AMERICO N. 17 — CATTETE. (A 28468)

A CRISE

Desapparece com a formidavel

LIQUIDAÇÃO

DA CAMISARIA

VENEZA

Rua Sete de Setembro, 100 — **Entre Rua Gonçalves Dias e Avenida**

TUDO BOM, COMPRADO DIRECTAMENTE E SERA' VENDIDO PELOS PREÇOS DAS FABRICAS

11 HORAS AMANHÃ

(C. 2632)

OURO, 2$100 - PLATINA, 16$000

Prata, brilhantes, dentes e dentaduras usadas, cautelas do Monte de Soccorro e casas de penhores. Compram-se, pagando-se melhor que qualquer outra casa. Concertos garantidos de joias e relogios. CASA OLIVEIRA — R. ANDRADAS N. 54. — Teleph. n. 4.772. C. postal 1308. (A 2---2)

Guarda-livros

Habilitado e dispondo de tempo encarrega-se de balanços e escriptas avulsas, por preço modico. Recados, por favor, ao sr. Moraes, á avenida Passos n. 29. (A 27723)

PARA AS CREANÇAS

LACTINA HOMŒOPATHA. Cura as enfermidades das creanças, atuando na dentição e nas febres gastricas. Preparado por Theophilo de Andrade. Vende-se Senado, 36. Preço, 2$000. (C 2272)

OURO, PLATINA E JOIAS

Compram-se, vendem-se e trocam-se joias novas e velhas, pagando-se bem, antiguidades e raridades; na casa Jacques & Bompet, 16, rua Sachet. Telephone 2531 C. (C 2185)

COMPRA-SE

Uma casa para familia de tratamento, que seja em centro de terreno, tenha 5 quartos e demais dependencias, situada na rua Conde de Bomfim ou transversaes.

Offertas a Costa. — Caixa Postal n. 728. (A 28478)

GONORRHÉA

Cura radical da gonorrhéa aguda e chronica. Tratamento moderno. Electricidade applicada com instrumentos que permittem ver, distinguir e curar as diversas localizações da doença. Dr. Raul Rocha, rua 7 de Setembro n. 162, das 2 ás 5 horas. Telephone Central n. 1125. (C. 227)

CASA UNIÃO CYCLISTA

FUNDADA EM 1895 — *A VETERANA*

O Cycle-motor, o mais moderno motor portatil para collocar em qualquer bicyclette sem modificação alguma, com peso de 10 kilos, com a gazolina e oleo, e percorre 40 kilometros por hora. Preço 360$000.

Alfredo Pavageau

Rua 7 de Setembro n. 182

Filial: Rua do Cattete n. 246. Telephone, 304. (C. 1368)

SUOR FETIDO

dos pés e dos sovacos, catinga, frieiras, comichões, etc., desapparecem rapidamente com o uso do "Suorol". Preço 2$, pelo Correio, 2$500. Vende-se na "A' Garrafa Grande", á rua Uruguayana, 66, de Perestrello & Filho, e em todas as perfumarias, pharmacias e drogarias.

Em Nictheroy drogaria Barcellos. Em Campos, Pharmacia Pacheco. (C. 448)

VIGOR CAPILAR MORGADO

Excellente tonico que faz voltar os cabellos brancos á sua côr primitiva; o unico que em tres dias extingue a ultima particula de caspa e outras parasitas; unico que em tres dias vê-se o crescimento do cabello como prova o seu fabricante com innumeros atestados. A' venda em drogarias, pharmacias e perfumarias. Deposito: Garrafa Grande, Uruguayana, 66. Preço, 3$000. (A 24841)

CAUTELAS

C. MORAES & COMP.
Compram cautelas e vendem joias 29 — Avenida Passos — 29 (C. 721)

CALLISTA

Carvalho, especialista na extirpação de callos e unhas encravadas. Avenida Rio Branco 138, 1º, Tel. C. 3494. (A 29139)

A Primeira Fabrica do Brasil

de Capas de borracha, lona impermeavel e das afamadas roupas de merguIhadores

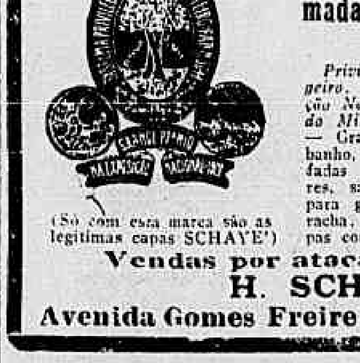

(Só com esta marca são as legitimas capas SCHAYE')

Privilegiados no Brasil e no Estrangeiro. — Grande premio na Exposição Nacional de 1908. — Fornecedor do Ministerio da Marinha Brasileira. — Grande sortimento de toucas para banho, assentos para cadeiras e almofadas a ar comprimido, Escalphadores, salvavidas, Capacetes e bolsas para gelo, galochas e botas de borracha. Concertam-se e recortam-se capas com toda a perfeição.

Vendas por atacado e a varejo

H. SCHAYE'

Avenida Gomes Freire 19—Tel. Cent. 1074

(C 2647)

Terrenos a prestações

Vendem-se desde 600$000, na Estrada da Penha, Est. de Ramos, podendo construir desde logo; trata-se com o proprietario, r. Theophilo Ottoni, 90. Tel. N. 480. (A 26900)

FAZENDA

Vende-se uma com muito terreno, de boa qualidade, com muito gado, retirado da estação 1 hora e meia, a cavallo; para mais informações, na travessa Sorocaba n. 42. (A 27442)

POLICLINICA S. ANTONIO

DIRECTOR, DR. JULIO LEITE

Assistencia medico-cirurgica e de clinicas especiaes. Consultas, operações e curativos, todos os dias, das 8 ás 10 da manhã e das 2 ás 5 da tarde. Aos domingos, de 8 ás 10 da manhã.

GRATIS AOS POBRES

106, rua da Misericordia, 106, Tele. C. 425. (C. 2245)

VESTIDOS

Especialidade em vestidos para theatros, concertos, bailes, etc., fazem-se pelos ultimos figurinos, por preços modicos na LINGERIE MODERNA, rua da Assembléa 121, 1º andar. Tel. 2622. Central. — Novidades em pinturas lavaveis. (C. 2246)

CARPINTEIRO

Precisa-se de um bom carpinteiro, á rua Theophilo Ottoni, 102, sob. (A 27522)

KAOLIN

Quem pretender, para grande quantidade, dirija-se ao Hotel Globo, F. de Rezende Terra. (A 28393)

Machinas para jornal

Vende-se por preço de occasião, uma officina completa para jornal, constando de uma machina rotativa MARINONI, podendo tirar até 8 paginas, 4 machinas linotypo, officina completa de stereotypia, caixas para typos, cavalletes, etc.

Informações: Escrever para á Caixa Postal n. 41, Rio. (C. 2597)

Talisman de Siva

A felicidade, A fortuna, A consecução de todos os desejos, o exito seguro em todos emprehendimentos e o triumpho contra todos inimigos só se alcançam com o poderoso Talisman de Siva. Para mais informações remetta $300 em sellos novos, do correio, a Heraclito Watzon, caixa postal 289. Rio de Janeiro. (A 29115)

OITYS

Vende-se ou troca-se qualquer quantidade. Tel. Villa, 1366. (A 28552)

MAGNETO

Compra-se um que esteja em perfeito estado. Becco do Bragança, 26, loja. (A 29114)

Lulu' Pomerania

Vende-se um champagne com seis mezes. Conde de Bomfim 912. (A 29099)

CASA

Compra-se uma assobradada e porão habitavel, com 3 quartos e mais dependencias, distante do centro 20 minutos; cartas neste jornal para A. S. (A 26054)

AMA SECCA

Precisa-se uma até 14 annos, não se faz questão de côr, na rua Visconde de Santa Cruz 16, estação do E. Novo. (A 29128)

Jarro e bacia de prata

Vende-se um jarro e bacia de prata, pesando 3.800 grammas, 1 jardineira de prata (peças lindas), 4 castiçaes de prata pesando 1.391 gms. um tinteiro pesando 740 gms., 24 garfos e 24 colheres de prata, pesando 3.500 gms., vende-se barato. Becco da Carioca 28. (A 27623)

BORDADOS

Mme. Nascimento e H. Lima, executam bordados estylo madeirense, a branco, matis e alto relevo e crivo, Bordam enxovaes e dão lições por preços modicos, Av. Gomes Freire 91, sobrado. Tel. Central, 2474. (A 27796)

RECLAME

Fazem-se vestidos de seda com 3 metros de fazenda, enfestada, preço de feitio réis 25$000, só este mez.—Mme. Olympia Guimarães, Rua Sachet, 25, 2º andar. Telephone n. 5.339, Central. C. 2219)

DEPOSITO

Quem tiver um grande que queira alugar uma parte, escrever para XX. neste jornal. (A 27799)

EMPREGADO

Para escriptorio, que escreva bem portuguez e inglez, admitte-se um moço, preferindo-se sem pratica. Escreva para este jornal a XX, dando informações. (A 27801)

COFRE

Compra-se um de 2 portas. Rua dos Ourives 115. (A 27800)

E' INCONTESTAVEL!!

No Bazar Villaça, antiga e acreditada casa da rua Frei Caneca 126, compra-se ferragens e tintas, pratos de fantasia e brancos, chicaras, copos, ferros de engommar, talheres, apparelhos, lavatorio, chá e café e para jantar e todos os utensilios de uso domestico por menos 20 "|" que nas casas do centro commercial. Deposito das afamadas panellas de pedra "mineiras". (A 27771)

Salas com pensão

Alugam-se duas de frente, sendo uma para tres rapazes e outra para dois. Rua da Uruguayana 131, 2º. (A 27777)

Pratico de pharmacia

Precisa-se de um bom, que dê referencias de sua conducta. Rua das Laranjeiras, 131. (A 27787)

BROCHE DE BRILHANTES

Vende-se uma cautella de um broche de brilhantes, feitio barrette; está empenhado ha um mez por 260$, e vende-se a cautela por 60$, é uma pechincha; cartas a esta folha para Santos. (A 29140)

OPERARIO

Precisa-se de um para uma fabrica de chinellos que saiba perfeitamente cozer em machina Blake.

Para tratar á rua Dr. Benjamin Constant n. 89. — Nictheroy. (C. 2638)

TYPOGRAPHIA

Vende-se ou arrenda-se, completamente nova. Dá-se vantajosas condições para pagamento. Para vêr e tratar á Avenida Passos numero 36. (A. 27804).

Grande escandalo em Botafogo

Hontem compareceram á delegacia do districto diversas pessoas reclamando contra os preços sem competencia que estão sendo feitos em todos os artigos de armarinho, missangas, bordados, picot, pont' a jour e fivellas para calçados pela CASA DEVELLY, á rua Sete de Setembro, 181.

Queiram fazer a fineza de visitar á "Casa Develly".

HENRIQUE DEVELLY & C.
Tel. 2484, Central. (A 29121)

VENDE-SE

Uma machina Singer, quasi nova, uma cama para casal e um guarda-vestidos, preços muito barato. Rua Invalidos 15, sobrado. (A 29154)

Pharmaceutico

Precisa-se de um para dar nome a uma pharmacia no interior do Estado do Rio. Tratar á rua S. Pedro n. 42, com Sanches. (A 29142)

Pharmaceutico

Offerece-se um para dar nome a uma pharmacia; cartas neste jornal a Fowler. (A 27707)

PETROPOLIS

Aluga-se mobilada a casa da rua Buarque de Macedo n. 80, até setembro. Faz-se reducção no aluguel e trata-se na mesma ou na rua Acre n. 36, Rio. (A 29118)

Consultorio dentario

Aluga-se um na rua Marechal Floriano, das 8 ás 12 horas. Carta neste jornal a G. O. (A 20125)

MEDICO

Offerece-se um bom emprego a um que resida ou que queira residir nesta capital: cartas nesta redacção para F. H. (A 26979)

AVISOS MARITIMOS

LLOYD BRASILEIRO

Serviço geral de navegação

PRAÇA SERVULO DOURADO (Entre Ouvidor e Rosario) — Telephone 2401, Norte

LINHAS POSTAES

Linha do Rio da Prata
O PAQUETE
RUY BARBOSA

Sairá no dia 7 do corrente, ás 10 horas da manhã, escalando em Santos, Paranaguá, Antonina, S. Francisco, Itajahy, Florianopolis, Rio Grande e Montevidéo.

Linha do Norte
O PAQUETE
CEARA'

Sairá amanhã, 4 do corrente, escalando em Victoria, Bahia, Maceió, Recife, Cabedello, Natal, Ceará, Maranhão, Pará, Santarém, Obidos, Itacoatiára e Manáos.

Linha de Caravellas
O PAQUETE
AYMORE'

Sairá no dia 10 do corrente ás 15 horas, escalando em Cabo Frio, Itapemirim, Piuma, Benevente, Itapemirim, pary, Victoria, Caravellas, Belmonte, Bahia, Aracajú e Penedo.

Linha do Paraná
O PAQUETE
OYAPOCK

Sairá no dia 5 do corrente ás 10 horas da manhã, escalando em Angra dos Reis, Paraty, Ubatuba, Caraguatatuba, Villa Bella, S. Sebastião, Santos, Cananéa, Iguape, Paranaguá e Guaratuba. (C. [illegible])

ACTOS FUNEBRES

Francisca Umbelina Ribeiro da Silva

Leopoldo, Gil, Francisco e Oliveiro Ribeiro da Silva, Albertino Ribeiro da Silva, esposa e filhos, Maria Ribeiro Barradas e esposo, Francisca Ribeiro Nunes, esposo e filhos, mandam celebrar hoje, sexta-feira, 3 do corrente, ás 10 horas, na egreja de São Benedicto, nos Pilares, a missa de setimo dia em suffragio da alma da sua finada e inesquecivel mãe, sogra e avó D. FRANCISCA UMBELINA RIBEIRO DA SILVA. Desde já, penhorados, agradecem aos que assistir a este acto de religião. (A. 26988).

Antonio Gonçalves Aleixo

Marietta Neves Aleixo, filhos e demais parentes mandam celebrar amanhã, sabbado, 4 do corrente, ás 9 horas, na matriz de S. José, uma missa de 1º anniversario do fallecimento de seu extremoso marido e pae; e para esse acto de religião convidam as pessoas de sua amizade. (A 28548)

Euphrasia Carmona

Antonio Carmona e filhos convidam seus parentes e pessoas de sua amizade para assistirem a missa do setimo dia que mandam rezar por alma de sua extremosa esposa e mãe EUPHRASIA CARMONA na egreja de S. Francisco de Paula, amanhã, sabbado, 4 do corrente, ás 9 horas. Desde já se confessam gratos por esse acto de caridade. (A 29101)

Olympio da Cunha Bittencourt

Sua familia agradece penhorada a todas as pessoas que acompanharam á ultima morada os restos mortaes de OLYMPIO DA CUNHA BITTENCOURT e de novo convidam aos seus parentes e amigos para assistirem á missa de 7º dia hoje, 3 do corrente, ás 9.30, na egreja do S. S. Sacramento. (A 26958)

D. Candida Brigida Teixeira

Luiza Teixeira de Mendonça, Manoel M. de Mendonça, Virginia Amalia Martins e Maria da Gloria Martins convidam aos parentes e pessoas de amisade para assistirem á missa de 30º dia que mandam celebrar no altar de S. Joaquim, na matriz da Candelaria, ás 8 1/2 horas de amanhã, 4 de maio (sabbado), para descanço da alma de sua idolatrada mãe, sogra e avó CANDIDA BRIGIDA TEIXEIRA. Por este acto religioso confessam-se desde já summamente gratos. (A 27703)

Isabel Carolina Nunes Maia

Candida Nunes da Costa Coelho, João José Avelino Coelho, Isabel Nunes da Costa e Silva, Alfredo Augusto da Silva e demais parentes agradecem a todas as pessoas de sua amisade que acompanharam o enterro de sua tia ISABEL CAROLINA NUNES MAIA e de novo convidam para assistir á missa de setimo dia que em suffragio de sua alma mandam celebrar no altar-mór da egreja do Santissimo Sacramento, amanhã, sabbado, 4 do corrente, ás 9 horas e, por este acto de caridade, se confessam eternamente agradecidos. (A 26987)

Maria Magalhães de Azeredo

Diva Azeredo de Souza, seu marido Alfredo Pereira de Souza e seus filhos convidam todos os parentes e pessoas de sua amizade para assistirem á missa de 7º dia por alma de sua sempre lembrada mãe, sogra e avó MARIA MAGALHÃES DE AZEREDO, que mandam rezar hoje, 3 do corrente, ás 9 horas, na egreja de N. S. do Carmo. Desde já se confessam eternamente gratos. (A 29152)

Oscar de Souza Martins

Antonio Lima pede aos seus confrades, espiritas uma prece pelo Espirito desse seu querido amigo, desencarnado em 27 do mez findo. (A 28532)

"FLORICULTURA BARBACENA" Assembléa 113. T. 1837, C. Corôas e Palmas de flores naturaes por preços modicos. (C. 211)

Isabel Nunes Maia

Joaquim Mendes da Rocha manda rezar amanhã, sabbado, 4 do corrente ás 9 horas, na matriz do Sacramento, uma missa de 7º dia por alma de sua mãe adoptiva D. ISABEL NUNES MAIA e desde já agradece a quantos se dignarem comparecer a esse acto. (A 27700)

José de Paula Valle

Silva Dantas & C., gratos á memoria de seu auxiliar JOSE' DE PAULA VALLE, fazem celebrar uma missa, pelo repouso de sua alma, amanhã, sabbado, 4 do corrente, ás 9 1/2 horas, na egreja de São Pedro, para cujo acto de religião convidam as pessoas de suas relações, bem como os parentes e amigos do falecido, confessando-se desde já agradecidos. (A 29123)

Epiphanio G. Coelho

Mario G. Coelho e sua familia convida os seus parentes e amigos para assistir á missa que faz celebrar por alma de seu querido irmão EPIPHANIO G. COELHO, na egreja de S. Jorge, amanhã, ás 8 horas, 4 do corrente. (A 27764)

Anna Fausta Cerqueira Pinto

Dr. Carlos de Cerqueira Pinto, Julia de Cerqueira Pinto, Josephina Cerqueira Pinto, 2º tenente Gil de Cerqueira Pinto e familia, Carlos de Cerqueira Pinto e familia, Adolpho Ballalai e familia communicam o fallecimento de sua esposa, mãe, sogra ANNA FAUSTA CERQUEIRA PINTO e convidam a todos os seus amigos e parentes á acompanharem o feretro que sairá hoje, ás 3 horas da tarde, da praia da Russell n. 61 para o cemiterio de São João Baptista. (A 27731)

Dr. José de Mello Carvalho Moniz Freire

Colatina de Azevedo Moniz Freire, filhos e genros summamente penhorados a todos os que compareceram aos actos funebres realizados pelo fallecimento do seu saudoso e querido marido, pae e sogro dr. JOSE' DE MELLO CARVALHO MONIZ FREIRE, vêm convidar, novamente, os seus parentes e amigos a assistirem a missa de trigesimo dia de seu fallecimento, a qual se realizará, ás 9 1/2 horas, hoje, sexta-feira, 3 do corrente, na egreja de S. Francisco de Paula. Por mais esta homenagem, desde já confessam a todos a sua sincera gratidão. (A 27686)

Manoel Martins Dias

Sebastião Martins Dias e João Martins Dias convidam todos os seus amigos e pessoas de sua amizade a assistirem á missa de setimo dia, que será celebrada na egreja de S. João Baptista (Nictheroy), no proximo dia 4, ás 9 horas, por alma de seu querido e nunca esquecido irmão MANOEL MARTINS DIAS, e por este acto religioso se confessam gratos e antecipadamente agradecem profundamente a todos. (A 29027)

Oscar de Souza Martins

A familia do finado OSCAR DE SOUZA MARTINS manda celebrar uma missa de setimo dia, hoje, sexta-feira, 3 do corrente, na matriz da Gloria (largo do Machado), ás 9 horas, convidando para esse acto os parentes e amigos do fallecido. (A 28520)

Manoel Lucas

Leonor Maria da Conceição, Magdalena e Brazilina Villar e Henrique de Seixas convidam os amigos e conhecidos do finado MANOEL LUCAS, para assistirem á missa de setimo dia, que se realiza hoje, sexta-feira, 3 do corrente, ás 9 horas, na egreja de Nossa Senhora da Gloria, no largo do Machado, pelo que desde já agradecem. (A 26991)

Josephina Teixeira Meirelles
(MACAHE')

Homero Teixeira Meirelles e Antonio de Camerino Guterres e familia, em intenção á alma de sua saudosa mãe e tia JOSEPHINA TEIXEIRA MEIRELLES, fallecida em Macahé, fazem celebrar uma missa, amanhã, sabbado, 4 do corrente, ás 9 horas, no altar de São João Baptista, na egreja de São Francisco de Paula, convidando para esse acto as pessoas de sua amizade. A todos antecipam seus agradecimentos. (A. 27803).

Josephina Banks Fernandes Malmo

AGRADECIMENTO

Domingos José Fernandes Malmo, Alfredo Banks Fernandes Malmo, Violeta de Vasconcellos Malmo, Ary e Adolpho, agradecem muito penhorados a todos os parentes e amigos que por cartas, cartões, telegrammas e conforto pessoal se dignaram apresentar-lhes pezames pelo passamento de sua saudosa esposa, mãe, sogra, e avó; na impossibilidade de agradecer pessoalmente, o fazem por este meio, hypothecando a todos sua eterna gratidão.

3 de maio de 1918.

(A 26967)

D. Alice Duarte da Silva

Precisa-se saber da residencia dessa senhora, com urgencia. Cartas a Ludgero Reis, nesta folha. (C. 266)

Luto Elegante

Chapéos e vestidos modelos, recebidos de Paris, por todos os vapores.

Casa das Fazendas Pretas 141, Av. Rio Branco, 143 Tel. C., 191

— AVISO —

Esta casa não tem agentes de lutos e não manda seus empregados a domicilio, sem receber pedido para tal fim.

CUIDADO COM OS EXPLORADORES.

(C. 638)

Notas de 10$ da 13ª estampa

Recebe-as em pagamento de compras a CASA BARBOSA, a mais barateira da capital, fazendas, armarinhos, roupas brancas, etc., etc., á rua 13 DE MAIO NS. 9 e 11. (A 28528)

Predio na praia do Russell

LOCAL SAUDAVEL E PITTORESCO, COM LINDA VISTA E EM FRENTE A ENTRADA DA BARRA — OPTIMO EMPREGO DE CAPITAL

Vende-se um, solidamente construido, com todo madeiramento de couçoeira inteira de pinho de Riga, em conclusão de obras, podendo receber qualquer melhoramento, livre e desembaraçado de qualquer onus, tem dois pavimentos com 4 salas, 4 quartos, etc. Para ver, das 3 ás 5 horas da tarde, na ladeira do Russell 45; a ladeira dá accesso a automoveis. Propostas em carta fechada, para o capitão José Leão, rua S. José, 82, livraria. (A 28503)

MUTILADO

PARIS NO RIO

13-OURIVES-13

(Esquina do Rosario)

GRANDE SUCCESSO!...

VENDAS COM GRANDES ABATIMENTOS DURANTE O MEZ DE MAIO!!!

Camisas brancas, peito Mousseline. . . tres 13$000
" " de linho. . . . " 15$000
" de côr, percal, Inglezas. . . . " 15$000
Ceroulas de finissimo cretone. . . . 9$700

SALDOS DE CAMISAS AMERICANAS EM DIVERSOS TYPOS PELO CUSTO.

ATOALHADOS DE COR COM 1.40 DE LARGURA, METRO, 2$500.

E outros artigos como sejam: — Collarinhos, meias, gravatas e outros artigos que se diz em roupas brancas para homens.

APROVEITEM!!! (C. 2616)

Pequenos Annuncios

VENDAS EM LEILÃO

LEILÃO DE PENHORES EM 7 DE MAIO DE 1918 **Simon Ettinger** 55, Rua Luiz de Camões, 55. Leilão de todos os penhores com o prazo de 12 mezes vencidos. (A 26803)

Implorando a caridade

ANGELA PECORARO, viuva, com ... annos de edade, completamente ... e paralytica; ANNA EMILIA ROSA, pobre velhinha, com 70 annos de edade; AMANCIA, viuva, com 68 annos de edade, quasi cega; ANNA DO AMARAL, viuva, cêga e além disso doente e sem ninguem e nossa companhia, recolhida a um asylo; BERNARDINA, 74 annos; CARLOTA, pobre velhinha sem recursos; ELVIRA DE CARVALHO, pobre e sem amparo da familia; FRANCISCA DA CONCEIÇÃO BARROS, com ... de ambos olhos e ...; ENTREVADA, r. Senhor de Mattosinhos, 34, doente, impossibilitada de trabalhar, tendo duas filhas, sendo ...; JOÃO DA CRUZ — Menino cégo, paralytico e mudo, sem recursos; LUIZA, viuva, com oito filhos menores; SOARES, viuva, velha sem poder trabalhar; MARIA EUGENIA, pobre velha sem o menor recurso para a sua subsistencia; SANTOS, viuva, com 68 annos de edade, gravemente doente de molestias incuraveis; THEREZA, pobre ceguinha sem auxilio de ninguem.

Amas seccas e de leite

AMA secca — Precisa-se de uma de 11 a 14 annos; rua Felippe Camarão n. 71. (A 27516) A

PRECISA-SE de uma ama secca em casa de familia de tratamento; na rua Barão de Itapagipe n. ... (A ...) A

PRECISA-SE de uma ama secca; na rua Campo Alegre n. 64, casa 5. (A 29153) A

Cozinheiros e Cozinheiras

ALUGA-SE uma cozinheira do trivial; Voluntarios da Patria 97, casa ... (A 29036) B

... uma boa cozinheira para ... trivial; entende de forno; prefere-se que durma em casa; ... dormir no aluguel; ordenado 53$ ... Av. N. S. de Copacabana n. 602. (A 29135) B

ALUGA-SE uma perfeita cozinheira a trivial, à rua do Lavradio n. 142, quarto n. 8. (A 27765) B

ALUGAM-SE boas cozinheiras e copeiras de roça, honestos e fieis. Pedidos a Agence Portugal, na estação de Vassouras. (Envie em sello) (A 27650) B

PRECISA-SE de uma boa cozinheira; trata-se na Avenida Rio Branco n. 173, 3º andar. (A 27745) B

PRECISA-SE de uma cozinheira, que tambem lave, durma no aluguel e de attestado de conducta; à rua Senador Furtado n. 107. (A 27782) B

PRECISA-SE de uma boa cozinheira da forno e fogão; rua de São Luiz n. 49 (Haddock Lobo). (A 27554) B

PRECISA-SE de uma boa cozinheira, à rua Jornalista Freire n. 58, (Praça Affonso Penna). (A 27884) B

PRECISA-SE, para um casal, de uma pequena que cozinhe e lave, na rua Senador Furtado n. 131. (A 28410) B

PRECISA-SE de uma cozinheira e lavadeira, e uma menina de 12 a 14 annos; rua Francisco Muratori n. 4. (A 26947) B

PRECISA-SE de uma cozinheira para casa de familia; à rua São Francisco Xavier, 973. (A 29141) B

PRECISA-SE de uma cozinheira, todo serviço de uma casa de pequena familia; prefere-se portugueza ou brasileira, que durma no aluguel; travessa Navarro n. 25 — Itapiru. (A 26977) B

PRECISA-SE, para casa de casal de tratamento, de uma cozinheira que saiba bem o serviço de casa. Aluguel 50$000; travessa Sorocaba n. 19—Botafogo. (A 27717) B

PRECISA-SE de uma cozinheira, que saiba cozinhar e que faça mais algum serviço. Paga-se bem; casa de pequena familia; rua de São Luiz n. 62—Estacio. (A 26904) B

PRECISA-SE de perfeita cozinheira que durma no aluguel; na rua Radmacker, n. 13 — Muda da Tijuca. (A 28497) B

Creados e creadas

PRECISA-SE de uma creada branca, para todo serviço de uma familia de tres pessoas; para tratar, na rua da Saude n. 67, armazem. (A 27587) C

PRECISA-SE de uma lavadeira e engommadeira; na rua Uruguay n. 101. (A 27752) C

PRECISA-SE de um empregado, desembaraçado, para limpeza e entregar marmitas; exigem-se referencias; trata-se no largo do Machado n. 6. (A 27772) C

PRECISA-SE de uma creada para um casal sem filhos, serviços leves; rua Henrique Valladares 35, 1. (A 28312) C

PRECISA-SE de uma creada para lavar e cozinhar, em casa de pequena familia, na rua Alves de Brito n. 27—Villa Rody, casa 6—Muda da Tijuca. (A 29826) K

PRECISA-SE de uma creada, na rua Engenho de Dentro n. 133. (A 28535) C

PRECISA-SE de uma copeira e arrumadeira para casa de pouca familia; no campo de S. Christovão n. 181. (A 26084) C

PRECISA-SE de um lavador de pratos, com pratica; rua Aristides Lobo n. 128. (A 26055) C

PRECISA-SE de uma creada para dama de companhia; casa de um casal sem filhos; rua Benjamin Constant n. 152. (A 28545) C

Empregos diversos

ALUGA-SE uma menina, de 12 a 13 annos, para serviços leves, para um casal ou ama secca de uma creança; rua Barão de S. Felix n. 177. (A 28524) D

ALUGA-SE em casa de tratamento para lavar e engommar; rua do Cattete 132, 2º andar. (A 28527) C

COSTUREIRAS — Precisam-se de ... ambantes de cerzideiras e de saieiras; mme. Julia. Reva; rua Cattete 23. (A 28474) D

DACTYLOGRAPHA — Precisa-se de uma moça que escreva regularmente e habilitada em portuguez. Na Escola Rio Branco (funcciona hoje, feriado.) (A 26072) D

OFFERECE-SE um rapaz, de cor branca, apresentando boas referencias, para emprego, em serviços num escriptorio, consultorio ou gabinete. Cartas para A. F. L.; Rua Andrade Pertence n. 26. (A 27608) D

PRECISA-SE de uma moça branca ou clara, que dê boas referencias, para copeira e arrumadeira e sair com uma creança; rua Professor Gabizo n. 35 — Haddock Lobo. (A 27538) C

PRECISA-SE de duas boas ajudantes de costuras, habilitadas; rua da Quitanda 187, sob. (A 27589) D

PRECISA-SE de dez bordadeiras, que trabalhem em bastidor; rua Senador Euzebio n. 408. (A 26883) D

PRECISA-SE de bordadeiras á machina; rua Bella de S. Luiz, 49, Andarahy. (A 27548) D

PRECISA-SE de uma moça para tomar conta de um menino; rua Prudente de Moraes n. 109, Ipanema. (A 29018) D

PRECISA-SE de uma empregada, para casal sem filhos, á rua Professor Gabizo n. 100, casa 1 (antiga travessa S. Salvador). (A 26918) C

PRECISA-SE, com urgencia, um menino para carregar marmitas; avenida Gomes Freire n. 29. (A 29035) D

PRECISA-SE de uma arrumadeira, que saiba passar bem a ferro; rua Aristides Lobo n. 46 — Rio Comprido. (A 26926) C

PRECISA-SE de uma perfeita lavadeira e engommadeira, em casa de familia; rua Jockey Club n. 362. (A 28499) C

PRECISA-SE de um pratico para pharmacia; rua S. Luiz Gonzaga n. 248. (A 27689) D

PRECISA-SE de uma menina de 13 a 14 annos, para serviços domesticos; rua Ruy Barbosa n. 12, sobrado. (A 29160) D

PRECISA-SE de bons trabalhadores para a lavoura, pagando-se bem, na Fazenda do Valqueire; praça Secca, Jacarépaguá. (A 29152) D

PRECISA-SE de uma ajudante de corpinheira, adeantada; rua Gonçalves Dias n. 6, sobrado. (A 27743) D

PRECISA-SE de ferreiros e serralheiros, na officina, á travessa do Oliveira ns. 13 e 15, fim da rua dos Andradas. (A 27750) D

PRECISA-SE de uma senhora de meia edade, para tomar conta de casa de homem e uma creança; para infor., rua Senhor dos Passos n. 59, sobrado. (A 27749) D

PRECISA-SE de moças e senhoras activas para vender entre familias, objectos de facil saida. Dá-se ordenado; rua Visc. Itauna n. 149. (A 27788) D

QUER ser feliz e gosar saude? Escreva sua direcção para "Visible Petit-Bleu", caixa 13; rua Gonçalves Dias 85. (C 2263)

Casas e commodos, centro

ALUGA-SE um consultorio medico, mobilado e por preço modico. São José, 106. Entre a avenida Rio Branco e largo da Carioca. (A 26899) E

ALUGA-SE um bom quarto bem mobilado, tem telephone; na rua Azevedo Lima 150, em frente ao theatro Phenix. (A 26900) E

ALUGA-SE por 300$ o predio da rua da Relação n. 37, com 4 quartos, 3 salas, etc.; póde ser visto a qualquer hora. (A 29007) E

ALUGA-SE um magnifico quarto, á rua Senador Dantas, 93. (A 27653) E

ALUGA-SE o bom armazem da avenida Mem de Sá n. 300, com todas as accommodações para familia; as chaves no sobrado. (A 26894) E

ALUGAM-SE salas e quartos, com pensão, em casa de muito asseio, com todo o conforto e grande jardim; na rua Costa Bastos n. 4, perto do centro da cidade. (A 27637) E

ALUGA-SE um bom quarto, com ou sem pensão, a moços de respeito. Idem sala de frente, com pensão, mobilado ou sem; á rua Evaristo da Veiga 23, 1º andar. (A 27648) E

ALUGA-SE uma sala de frente, com pensão, ... toda commodidade; rua do Rezende n. 101. (A 27803) E

ALUGA-SE o sobrado do predio da Republica n. 34 ... trata-se na ... (A 29048) E

ALUGA-SE um grande sobrado ... á rua 1º de Março n. 124 ... (A ...) E

ALUGA-SE, em casa de tratamento, um bom quarto ...; rua da Relação, 49. (A 27620) E

ALUGA-SE, por 70$ e 80$, quartos mobilados, com roupa de cama, luz e limpeza, entrada independente, casa nova; rua Senhor dos Passos 236, perto da P. da Republica. (A 29050) E

ALUGA-SE uma casa para pequena familia, á rua dos Arcos 102, Villa Dó, aluguel 80$000; as chaves estão na barbearia ao lado e trata-se á rua Gonçalves Dias, 28. (A 27730) E

ALUGAM-SE uma sala de frente mobilada por 55$000 e quarto por 50$000; avenida Rio Branco n. 7, 2º andar. (A 27759) E

ALUGAM-SE quartos, com pensão, por 110$, é uma das melhores, tanto em quartos como em cozinha; avenida Central 5. (A 27722) E

ALUGA-SE, a pessoa de tratamento, na rua do Rezende n. 76, sobrado, uma sala de frente, bem mobilada; tem telephone. (A 29125) E

ALUGA-SE um grande sobrado, na rua Riachuelo 61, para numerosa familia; chaves, por favor, na pharmacia. (A 29143) E

ALUGA-SE, em casa de familia estrangeira, a senhores, casal e a estudantes, um grande quarto de frente, todo o conforto; rua do Riachuelo 217. (A 29134) E

ALUGA-SE um quarto, em casa de familia, a 2 ou 3 moços do commercio, que sejam sérios; á rua da Misericordia n. 130, sob. (A 29119) E

ALUGA-SE a parte dos fundos do 1º andar da rua do Hospicio n. 170, para deposito ou escriptorio; tratar, na loja. (A 29132) E

THE BERLITZ SCHOOL

UNICA AUTORIZADA

EM 1º DE MAIO NOVOS CURSOS DE TODAS AS LINGUAS VIVAS.

Aulas particulares — Annexas: — *Tachygraphia e Dactylographia.*

35 MACHINAS DE TODAS AS MARCAS.

AVENIDA RIO BRANCO, 110, 4º andar — Edificio do "Jornal do Brasil". (C. 2283)

ALUGAM-SE, a cavalheiros ou a casal sem filhos, de todo o respeito, uma magnifica sala de frente e bons quartos, com pensão, na rua do Riachuelo n. 350; telephone C. 3526. (A 27608) E

ALUGA-SE uma sala de frente, com ou sem mobilia; á senhores distinctos; rua da Carioca 8, 2º andar; telph. 4000, Central. (A 29156) E

ALUGA-SE um commodo mobilado, a cavalheiro muito decente; na rua Evaristo da Veiga n. 6. (A 29148) E

ALUGA-SE a rapaz sério do commercio, um bom quarto muito arejado e bem mobilado, por 70$ mensaes, em casa particular; rua Ferreira Vianna 38 (Flamengo). (A 26008) G

ALUGA-SE, a homem solteiro, um commodo; luz, banheiro; 30$; rua Cattete 5. (A 26953) G

ALUGAM-SE as casas ns. 12 e 19 da Villa Carolina, á rua Delphim 78, com 3 quartos, 2 salas; para informações no barracão. (A 28534) G

DUAS RAZÕES:

Uma - é que o publico prefere as casas onde possa obter

OS MELHORES ARTIGOS

PELOS MENORES PREÇOS

Outra - é porque a variedade é tão grande que o comprador escolhe á vontade e não sae sem comprar.

DE MODO QUE

a quem possue o maior stock de mercadorias cabe o direito de vender mais.

ASSIM,

sendo enorme o stock de

-SALDOS-

existentes nas grandes casas

AO 1º BARATEIRO

CASA MATRIZ AVENIDA RIO BRANCO, 100

A' FORTUNA e AU PETIT MARCHE'

Praça 11 de Junho — Ouvidor 86

cabe-lhes o prazer de poder continuar por mais 15 DIAS a venda de grande parte dos mesmos, proporcionando ao publico a grande vantagem de comprar

Os Melhores Artigos

Pelos Menores Preços

C. 2646

ALUGA-SE a quem precisar viver com economia e conforto, ... no mesmo ... mobilado, em casa de ... rua do Senado ... (A 29024) E

ALUGA-SE uma sala ... a um senhor discreto ... ou a uma senhora ... praça da ... nesta ... (A 27594) E

ALUGA-SE sala de frente com alcova, em casa de familia de todo o respeito; na rua da Assembléa n. 98, 2º andar, onde se trata, na photographia. (A 29075) E

ALUGA-SE uma sala em casa de casal decente, a outro em identicas condições e sem filhos; praia de Santa Luzia, 130, casa 3. (A 27622) E

Loja no centro da cidade

nas ruas Uruguayana, 7 de Setembro, Assembléa, Ouvidor, Quitanda. Recebe-se propostas e informações, rua Buenos Aires n. 118, loja, a dr. Mario Vargas. (C. 2637)

ALUGAM-SE na Avenida Central 15, Pensão Mineira, confortaveis salas e quartos elegantemente mobilados e com pensão; 1 pessoa, 120$ a 150$; casal, 240$ a 300$. (A 27635) E

ALUGA-SE um quarto para um senhor decente; preço 40$000, na rua dos Invalidos n. 178. (A 27741) E

ALUGA-SE parte de uma pequena casa a um casal modesto mas sério, não se fazendo questão de preço. Informa-se por favor na rua Marechal Floriano Peixoto n. 176. (A 29095) E

ALUGA-SE uma boa sala de frente com pensão a dois rapazes de boa conducta, á rua da Quitanda 36. T. 2019 C. (A 29091) E

ALUGA-SE, por 65$, uma sala, com 2 sacadas, para rua Uruguayana, a moços do commercio ou a casal sem filhos; ver e tratar, á rua da Alfandega 130, 1º andar, das 2 ás 6. (A 29055) E

ALUGAM-SE, juntos ou separados, esplendida sala e quarto de frente, em casa de familia e com todas as commodidades, a casal sem filhos e rapazes do commercio; tem electricidade e linda vista para o mar; á ladeira do Cattete 32, casa 1. (A 29046) E

ALUGA-SE em boa casa de cabelleireiro, para senhoras, uma sala de frente muito clara com direito tel. e sala espera, á chapeleira; officio limpo, de senhoras. Rua S. José 122. (A 29172) E

ALUGA-SE, em casa de familia, uma boa e espaçosa sala, com pensão, para rapazes; Av. Rio Branco 35 A, 2º andar. (A 29082) E

ALUGAM-SE quartos e salas, para moços solteiros, empregados no commercio, estudantes e militares; ponto central; rua do Mercado n. 34, esquina da rua do Ouvidor; telph. 1180, Norte. (A 27705) E

ALUGA-SE uma ou duas salas, de frente, sem mobilia, a rapazes ou moça só, em casa de familia; rua do Rezende 39, tem luz e banheiro. (A 27807) E

ALUGA-SE um bom quarto com pensão. Rua do Rosario, 105. (A 27780) E

ALUGA-SE, em casa de familia, uma boa sala de frente, com pensão, para rapazes ou casal; av. Rio Branco n. 35 A, 2º andar. (A 27797) E

ALUGA-SE um bom quarto para casal ou senhoras na avenida Rio Branco n. 122, 2º andar. (A 27798) E

ALUGA-SE em casa de uma familia uma sala de frente, a rapazes do commercio, á rua do Lavradio n. 188 (sobrado). (A 29080) E

EM casa de familia de tratamento, aluga-se um commodo, a pessoa que se occupe fóra; rua do Senado n. 271, sobrado. (A 27680) E

QUARTO mobilado, com pensão, telephone, etc., a cavalheiro, aluga-se por 100$; rua Riachuelo 385, loja. (A 29071) E

ROOM to let; rua General Camara n. 79, medecou family. (A 29147) E

Lapa e Santa Thereza

ALUGA-SE o predio da r. Petropolis n. 14 (Santa Thereza); chaves no n. 18. Preço, 105$000. (A 28524) F

ALUGA-SE uma bonita sala, bem mobilada, com terraço e carramanchão, vista sobre a cidade, só a pessoa de alto tratamento, na casa de um casal estrangeiro; 98, Francisco Muratori; tem entrada tambem pela r. Joaquim Murtinho 63. (A 29086) F

ALUGA-SE o sobrado da casa da rua Moraes e Valle n. 27; trata-se á rua da Carioca n. 28, casa Irmãos Acosta. (A 27742) F

COMMODOS — Alugam-se boas salas e quartos com ou sem mobilia, a cavalheiros ou casal sem filhos, que trabalhem fora, á rua Maranguape n. 30. Tel. 2034, C. (A 28025) F

SALAS com frente para o largo da Lapa e rua Maranguape, de 50$ a 100$; alugam-se, na rua Dr. Joaquim Nabuco n. 112, sobrado. (A 28506) F

Cattete, Laranjeiras, Botafogo e Gavea

ALUGA-SE, independente, um bom quarto bem mobilado; na rua Barão de Guaratiba 27, Cattete. (A 29091) G

MISSANGAS

em todas as côres, encontram-se á rua Sete de Setembro 181, 1º andar — Tel. Cent. 3215. HENRIQUE DEVELLY & C. (C. 2247)

ALUGAM-SE uma boa sala e um quarto, completamente independentes, presta-se para pequena familia, á rua Pedro Americo n. 218, Cattete; trata-se na mesma. (A 29046) G

ALUGA-SE o esplendido armazem da rua do Cattete n. 117; as chaves no n. 121 e trata-se na rua de Santa Luzia 202, com Gastão, das 11 ao meio-dia. (A 29099) G

ALUGA-SE, em casa de familia, uma sala de frente, mobilada, a senhor de toda seriedade; r. Bento Lisboa, 172. (A 27744) G

O PROFYLACTICO

K

EVITA AS MOLESTIAS — VENEREAS — E A SYPHILIS

DEPOSITO DROGARIA LAMAIGNERE RIO R. DA ASSEMBLÉA, 34

(C. 2381)

ALUGA-SE, por 120$ mensaes, a casa da rua Alice 186, nas Laranjeiras, propria para pequena familia. (A 27730) G

ALUGAM-SE uma sala de frente e um quarto juntos ou separados, com ou sem mobilia, a casal ou senhoras sérias, casa de pequena familia; rua do Cattete n. 19. (A 28510) G

ALUGA-SE a um casal sério, em casa de todo respeito, sem outros inquilinos; na rua Nery Ferreira, uma boa sala de frente e um quarto. Trata-se na rua do Ouvidor 182, com Magalhães. (A 28310) G

ALUGAM-SE boas casinhas, pintadinhas de novo, com boas accommodações para pequena familia; rua General Polydoro n. 91. (A 27710) G

ALUGAM-SE bons aposentos, com ou sem mobilia; ver e tratar, das 10 ás 3; rua Corrêa Dutra 162. (A 28537) G

JUBOL

Laxante physiologico

o unico que realiza a reeducação funccional do intestino.

Prisão de ventre
Enterite
Hemorroidas
Dyspepsia
Enxaqueca

JUBOL

Esponja e limpa o intestino,
Evita a Appendicite e a Enterite,
Cura as Hemorroidas,
Impede o excesso de adiposidade,
Regularisa a harmonia das fórmas

A OPINIÃO MEDICA:

« Afinal de contas, o producto designado sob o nome de Jubol constitue um conjuncto muito bem combinado de agentes activos na therapeutica intestinal. Com elle, lucta-se efficazmente contra a prisão de ventre chronica, reeduca-se o intestino, melhora-se a digestão, e previne-se além d'isso o desenvolvimento da entero-colite. Eis, com toda a certeza um bello balanço, digno de chamar a attenção dos medicos e dos doentes, para um medicamento, que ha muitos annos já está fornecendo provas de uma real efficacia. »

Dr SALOMON, da Faculdade de Medicina de Paris.

« Attesto o Jubol possue um valor real e um grande poder nas doenças intestinaes, e principalmente nas prisões de ventre e gastro-enterites em que o tenho receitado. O que affirmo ser verdade, sob a fé do meu grau. »

Dr HENRIQUE DE SÁ. Membro da Academia de Medicina do Rio de Janeiro.

Estabelecimentos CHATELAIN 2, rua de Valenciennes, Paris

VENDE-SE EM TODAS AS BOAS PHARMACIAS DO MUNDO.

Agentes geraes: FERREIRA & VASCHY Caixa do Correio 624 — Rio de Janeiro. — (C. 437)

ALUGA-SE uma boa casa pintada e forrada de novo, com 5 quartos, 3 salas e demais peças, gaz e luz electrica, quintal e terreno com arvores fructiferas; serve para duas familias pois tem entradas independentes. Aluguel 200$000, porém com fiador idoneo. Rua Barão de Guaratiba n. 157, Cattete. Tem encarregado permanente que indicará onde se trata. (A 27769) G

ALUGA-SE por 45$, dois quartos, em casa de familia, com luz e independentes; na r. Jardim Botanico n. 161. (A 27674) G

ALUGA-SE o predio n. 19 da r. Maranguape, inteiramente restaurado. As chaves estão no n. 8, em frente (casa de quitanda); trata-se na r. Voluntarios n. 63, das 3 ás 11 horas e das 4 em deante. (A 26896) G

ALUGA-SE um commodo completamente independente e com todo conforto, em casa de duas senhoras e não tem creanças; rua Bento Lisboa n. 48, Cattete. (A 26906) G

ALUGA-SE uma sala de frente, completamente independente e ricamente mobilada; rua Tavares Bastos n. 30, Cattete. (A 28054) G

ALUGA-SE esplendido armazem á r. da Passagem n. 24; as chaves por favor no n. 22. Trata-se na r. da Candelaria n. 53. (A 27028) G

ALUGA-SE um quarto, mobilado, com pensão, a casal distincto; rua Buarque de Macedo 17. (A 27514) G

ALUGA-SE um bom commodo, mobilado, a um senhor, em casa de um casal; na rua do Cattete 141, sobrado. (A 2842-) G

ALUGA-SE, em casa de familia, bella sala de frente, a cavalheiros de tratamento e respeito; na rua Buarque de Macedo, 71. Tel. C. 1199. (A 27585) G

ALUGA-SE um esplendido apartamento (sala e dois quartos), em casa de familia estrangeira, com mobilia ou sem; á travessa Fernandina 44 (Laranjeiras). (A 27640) G

ALUGA-SE, em casa socegada, um bom quarto mobilado, prefere-se com pensão; rua Carvalho de Sá, 33. (A 28482) G

ALUGAM-SE bons quartos, com vista para o mar e largo da Gloria, para pessoas solteiras; ladeira da Gloria, 37. (A 27518) G

ALUGA-SE, para casal ou solteiro, um bom quarto, com ou sem pensão, á rua Benjamin Constant n. 30. (A 29072) G

ALUGAM-SE bons e confortaveis quartos para familia e cavalheiros, pensão de familia, casa cercada de grande jardim; na rua Christovão Colombo n. 124, Cattete. T. 2207 C. (A 29077) G

ALUGA-SE um bom sobrado para pequena familia de tratamento. Rua Marquez de Abrantes n. 73; trata-se no n. 75, armazem. (A 27781) G

ALUGA-SE, na rua Christovão Colombo (Cattete) 50, a casa 8, com 3 quartos e 2 salinhas, muito limpa e aluguel razoavel; informa-se na rua Buarque de Macedo 16. (A 29022) G

PRECISA-SE de dois bons commodos mobilados, em casa de familia allemã, respeitavel, para um casal decente. Offertas e preços por carta, para este jornal, M. V. (A 27656) G

ALUGA-SE, em casa de familia, uma sala de frente, bem mobilada, com boa pensão, para casal ou senhor de tratamento; na rua do Cattete 250, sob. (A 27779) G

PRECISA-SE de uma casa de boa apparencia, nas immediações da Gloria, Cattete ou Estacio; com dois quartos, fogão a gaz, pequeno quintal, para um casal de tratamento, não excedendo de 110$ mensaes. Não serve casa de villa. Resposta para A. C., no escriptorio deste jornal. (A 26057) G

SALA e quarto — Alugam-se a casaes e moços de respeito, com boa pensão, em casa de familia distincta, na rua Bambina n. 55, Botafogo. Tel. 1377, Sul. (A 27678) G

SALA e quartos — Alugam-se em casa franceza, a casal ou senhores de tratamento, todo conforto. Banhos quentes, telephone, etc., rua Barão de Guaratyba, 34, perto dos bondes. (A 27501) G

SALA — Aluga-se uma esplendida sala de frente bem mobilada, (sem pensão), a casal de tratamento, em casa de familia de respeito; á rua Bambina n. 150 — Botafogo. (A 28435) G

SALA e quarto de frente, com lindos moveis, em casa de familia, aluga-se a um casal ou a cavalheiros de tratamento. Telephone e mais serviços; rua do Cattete n. 104, canto de Andrade Pertence. (A 27468) G

Catumby, Estacio e Rio Comprido

ALUGA-SE uma casa por 97$000 com 2 salas, 2 quartos, cozinha e quintal e luz electrica, na r. Visconde Jequitinhonha n. 36, perto da rua Estrella; a chave está ao lado Rio Comprido. (A 29070) J

ALUGA-SE a casa da rua Salgado Zenha n. 88; as chaves na mesma, de 1 ás 4 horas. (A 27730) K

ALUGA-SE a casa da rua General Roca n. 78; chaves, p. f., no n. 76, F. das Chitas. (A 28548) K

ALUGA-SE uma espaçosa loja; foi toda pintada; sita á rua Haddock Lobo n. 55; as chaves estão no n. 53; aluguel 165$; para tratar, á rua da Quitanda n. 32, 1º andar, das 4 1/2 ás 5 1/2. (A 26980) K

CALMETTINA

MARCA REGISTRADA

(C. 2639).

Porquê?!

Qual a *poderosa razão* que influiu no espirito consciencioso, observador e sabio do medico consagrado e professor eminente, o Exmo. Sr. *Dr. Eduardo Rabello* (Assembléa, 85), para *preferir usar e prescrever* o ELIXIR e a PASTA "CALMETTINA", especificos da BOCCA E DOS DENTES? *A certeza adquirida de que nada tem egualado o seu valor preventivo e curativo.* Eis tudo! REFLICTA O PUBLICO! — Pharmacias, drogarias e perfumarias. Preços: 3$500 e 1$500, apenas!! — Dep.: Granado & C. — Rio.

ALUGA-SE um quarto mobilado, em casa bem situada, de familia allemã, á rua dos Prazeres n. 25 (no principio da rua Santa Alexandrina). (A 28518) J

ALUGA-SE uma casa limpa (avenida), com duas salas, dois quartos, cozinha, bom quintal; chega para dois casaes; preço 65$; na rua da Paz; trata-se rua Barão de Petropolis 61. (A 29067) J

ALUGA-SE por 170$000 a boa casa da rua Santa Alexandrina 121, pintada e forrada de novo, 5 quartos, 2 salas, copa, etc. Tratar no n. 119. (Rio Comprido). (A 27700) J

ALUGA-SE, á rua Haddock Lobo n. 417, em casa de familia, um espaçoso quarto, para casal. (A 29111) K

ALUGA-SE, em casa de familia, a um casal sem filhos, um quarto; á rua Alzira Brandão, 116 (Conde de Bomfim). (A 26983) K

COLORINA — Tintura ideal, garantida, para restituir ao cabello a sua cor original preta ou castanha — Preço 10$000, pelo Correio, mais 2$. Deposito geral, á rua 7 de Setembro n. 127, R. Kanitz (C. 726)

COM GERVÃO, MELISSA E ANIZ.

Producto de ERNESTO SOUZA

DISPEPSIA

Mão halito
Inappetencia
ENXAQUECA
e inflammações do figado e intestinos.

Acalma os nervos e cura

ANEMIA

GRANADO & C. 1º de Março, 14. *Rio de Janeiro.*

(C 2649)

Haddock Lobo e Tijuca

ALUGAM-SE dois quartos bons; em casa de familia, a casal sem filhos ou moço do commercio, tem luz electrica e bonde á porta; á rua General Roca, 93. (A 28542) K

Pensão Palace

Rua do Cattete n. 233, esquina da rua Buarque de Macedo; bons aposentos com todo o conforto moderno, para familia e cavalheiros, tratamento de primeira ordem, perto dos banhos de mar. (C. 2267)

PARA eliminar e expellir **LOMBRIGAS, SOLITARIAS** e vermes da *Opilação* ou *Amarellão*, emfim todo e qualquer *verme* que esteja localizado e vivendo nos intestinos só o *NECATORICIDA.* — Não ha egual. — Unico especifico — Para completar a cura só o ISOHEMOL. (C. 1328)

Leme, Copacabana e Leblon

ALUGA-SE a casa IV, da Villa Mimi, á rua Barroso n. 67, Copacabana, com boas accommodações para familia regular; as chaves estão no numero 73, e trata-se na rua da Alfandega n. 122. Aluguel 115$000, inclusive taxa sanitaria. (A 27740) H

ALUGA-SE, por 100$, excellente casa, com 2 salas, 3 quartos, gaz, electricidade e dependencias; á rua Pereira Passos 38, Copacabana; informações á av. Atlantica 762. (A 26960) H

ALUGA-SE, para familia pequena, uma boa casa, na praia do Leme; rua Salvador Corrêa 62. (A 27606) H

ALUGA-SE uma linda vivenda de dois pavimentos, construcção recente, com todas as commodidades; na praça Vinte de Setembro n. 99 luz electrica e gaz (Leme); trata-se na mesma; preço razoavel. (A 27715) H

Saúde, Praia Formosa e Mangue

ALUGAM-SE grandes quartos a casal ou rapazes sérios, a 40$ e 45$, e com pensão, mais 75$, com seis pratos, não mobilados; Sant'Anna 33. (A 28366) I

ALUGAM-SE 2 casas, na Villa Flor, á r. Professor Gabizo 164, com 2 salas, sendo 1 de visitas independente, 2 quartos, banheiro e W. C. dentro das casas; informações com o encarregado da villa, casa 3. (A 26003) K

ALUGA-SE a boa casa da rua Barão de Ubá 113, para familia de tratamento; as chaves estão na mesma. (A 260..) K

O ISOHEMOL

— *cura* —

ANEMIAS EM GERAL

Desanimo, falta de appetite, empachamento, flôres brancas, irregularidades da menstruação, inflammação de figado, azias, prisão de ventre, etc.

Em todas as drogarias (C. 1327)

ALUGA-SE optimo aposento de frente com 3 janellas, só a cavalheiros respeitaveis; Haddock Lobo 4.. tel. 1186 V. (A 27..) K

ALUGA-SE uma casa, estylo moderno para pequena familia de tratamento, com luz electrica, agua, banheiro, etc., etc., á rua dos Araujos n. 102; as chaves na barbearia ao lado. Aluguel 150$000 e trata-se á rua Gonçalves Dias n. 28. (A 27738) K

S. Christovão, Andarahy e Villa Isabel

ALUGA-SE, por 160$ e as taxas, a casa da praia de S. Christovão n. 207, com 2 salas, 3 quartos, etc.; as chaves na venda da esquina. (A 28513) L

ALUGA-SE bom quarto, ou parte de uma casa, a pessoas sem creanças; r. Pereira Nunes 137, A. Campista. (A 27667) L

ALUGA-SE um bom commodo, com pensão e luz electrica, em casa de familia de tratamento, á rua S. Francisco Xavier; informa-se na mesma rua n. 151, proximo aos bondes de 100 rs. (A 26029) L

ALUGA-SE, por 100$, o predio n. 200, á rua Barão de Cotegipe, com 2 quartos, 2 salas, quintaes e electricidade; distante dos bondes Lins de Vasconcellos e Andarahy Grande 5 minutos; as chaves estão no mesmo predio. (A 260..) L

ALUGAM-SE commodos, a senhores solteiros; rua Coronel Cabrita, 57; S. Januario. (A 27660) L

AO DEITAR... Tomae um calix de *Guaranesia* (C. 614)

ALUGAM-SE as casas ns. 3 e 10 da avenida Canabarro 36; trata-se na rua General Canabarro, 42. (A 28433) L

ALUGA-SE a casa n. III, da Villa Sans Souci, sita no Boulevard 28 de Setembro n. 316, com 3 quartos, 2 salas, W. C., e cozinha; as chaves estão no n. VII, onde se informa. Preço 112$000. (A 26963) L

ALUGA-SE um bom porão, bem ventilado, com duas janellas para frente de rua e luz electrica; aluguel, 40$; r. Senador Furtado n. 40. (A 28484) L

ALUGA-SE a casa assobradada, de estylo nobre, da rua Bella de São João n. 285, bonde de Alegria á porta, 3 salas, 4 quartos, cozinha, W. C., jardim na frente, banheiro, tanque, W. C. para creados e quarto, grande quintal, gaz e electricidade. Está aberta. (A 27500) L

ALUGA-SE um quarto com cozinha e entrada independente; á rua Menna Barreto, 103, fundos. (A 28404) L

ALUGA-SE por 180$ ou vende-se o bom predio, com jardim e chacara, á rua Leopoldo, 155, Andarahy, com electricidade e bonde á porta; trata-se na rua Conde de Bomfim n. 172. (A 27566) L

A'S REFEIÇÕES... Um calix de *Guaranesia* (C. 615)

A 90$ e 100$, alugam-se casas, á rua Dona Maria, 71, quatro commodos, banheira, quintal. Chaves no local. Bonde Aldeia Campista. (A 28439) L

ALUGA-SE o predio n. 150 da rua Theodoro da Silva, esquina da rua Souza Franco, com 4 quartos; as chaves estão na venda proxima. (A 29021) L

ALUGA-SE, por contrato, o predio novo, da rua de S. Christovão 14, com optimo armazem e sobrado; trata-se no mesmo, das 12 ás 17. (A 29047) L

ALUGA-SE o predio n. 407 da rua Pereira Nunes; as chaves no 92; trata-se á rua Buarque de Macedo 17, com o sr. Lemos. (A 27702) L

ALUGAM-SE as casas ns. VI e VII, da Villa Muriahé, sita á rua General Silva Telles n. 60, (Barão de Mesquita), com 2 salas, 3 quartos, 2 W. C., cosinha, banheira esmaltada e quintal; as chaves estão na casa n. 1, onde se informa. Aluguel 104$000 cada uma. (A 26962) L

ALUGA-SE uma casa, á rua Gonzaga Bastos n. 44, por 90$ e mais as taxas; trata-se na r. S. Francisco Xavier, 312. (A 27604) L

ALUGAM-SE magnificos commodos para solteiros ou casaes sem filhos, á rua General Canabarro 44, (S. Christovão), tem luz electrica, agua em abundancia, havendo muito respeito. Predio em centro de terreno. Preços modicos. (A 28349) L

SUBURBIOS

ALUGA-SE ou vende-se a casa da rua Roberto Silva 23, estação de Ramos, com 3 quartos, 2 salas, cozinha, etc.; as chaves estão no n. 21, e trata-se á rua Pereira de Almeida 28. (A 29006) M

ALUGAM-SE boas casas, com 2 quartos, 2 salas, quintal murado, luz; a 5 minutos da estação de Ramos, á travessa Araujo 65; aluguel 45$; pintadas de novo. (A 27676) M

ALUGAM-SE a 30$ e 25$000 boas casas com 2 quartos, 2 salas, despensa, etc., e grande chacara. Ver e tratar em Mirity, com Lomba. (A 28257)

ALUGA-SE, por 45$, uma boa casinha, na rua Goyaz n. 12, perto da estação do Engenho de Dentro. (A 29100) B

ALUGA-SE, a uma senhora só, um commodo em casa de familia; na rua Goyaz n. 92. (A 28550) M

ALUGA-SE um bom quarto, completamente independente, na rua da Piedade, 101, Piedade. (A 28552) M

ALUGA-SE uma boa casa, situada á rua Alice de Figueiredo n. 28, transversal á Vinte Quatro de Maio; trata-se á rua Dr. Campos Salles, 113. (A 29117) M

ALUGA-SE a casa da rua Bethencourt da Silva n. 73, Riachuelo; a chave na venda da esquina. (A 29146) M

ALUGA-SE a casa da rua Bella Vista n. 91, Engenho Novo, com 4 quartos, 2 salas, cópa, cozinha, quarto para creado, etc.; aluguel 110$000 mensaes. (A 29102) M

ALUGA-SE por 70$ uma casa com duas salas, dois quartos, etc.; á rua Dias da Silva n. 15, Meyer. (A 29090) M

ALUGA-SE em Cascadura, á r. Itamaraty 21, uma confortavel casa por 40$; informar na casa I e tratar na r. da Quitanda, 127. (A 28421) M

ALUGA-SE uma casa, em Cascadura, por 65$, com duas salas, tres quartos e mais dependencias, tendo electricidade, na rua Cardoso 250; para ver, na mesma, das 8 ás 4 da tarde e para tratar na rua Visconde de Itauna, 297. (A 28487) M

ALUGA-SE a casa da rua Barbosa da Silva n. 101, estação do Riachuelo, morada propria com duas salas, quatro bons quartos, porão, etc.; varanda extensa, aprazivel vista, centro de terreno com jardim e pomar; trata-se na rua Aguiar n. 55. (A 28137) M

ALUGA-SE um armazem com 4 portas de aço, canto redondo, logar de futuro, para seccos e molhados, rua Dr. Silva Rabello, 22, E. do Meyer; trata-se no mesmo. Preço razoavel. (A 26872) M

ALUGAM-SE as casas á rua Magalhães Couto, 137 e 147, Meyer, com 2 salas, 3 quartos, banheira esmaltada, despensa, cozinha, tanque e grande quintal murado, em terreno de 10 x 40 ms.; preço, 100$; trata-se á rua da Candelaria, 38, sob., com Sampaio. (Chaves na casa 121, r. Magalhães Couto, com Bernardino). (A 26787) M

ESPLENDIDOS APOSENTOS MOBILIADOS

FILIAL DO HOTEL VICTORIA — Diarias 3$000 e 4$000

RUA 13 DE MAIO N. 25 — TELEPHONE, CENTRAL 4793 — DEFRONTE DO THEATRO MUNICIPAL. (C. 738)

Vestidos

de voile fino desde 28$000

Costumes

de casemira desde 85$000

Saias

de casemira desde 25$000

Casacos

de casemira superior desde 42$000

Saldos

de fim de estação pelos preços mais reduzidos

CASA OSORIO

7 DE SETEMBRO 194

— E —

Rua do Theatro n. 25

TELEPH. C. 4996

C. 2295

COMPOSTO MITCHELLA

O que prescrevem e administram Notaveis Especialistas, para reduzir as dôres do Parto e allivlar os vomitos e molestias durante o estado de gravidez.

Medicos e parteiras especialistas em obstetricia e doenças femininas estão naturalmente em posição de julgar intelligentemente o medicamento a usar. Portanto, é um assumpto de vital importancia, para aquellas Senhoras que soffrem de fortes dôres durante o estado de gravidez, vomitos e molestias durante o embaraço, saberem que notaveis especialistas, tanto dos Estados Unidos como dos demais paizes do mundo civilizado, estão prescrevendo e administrando com grande exito o famoso **Composto Mitchella.** Os Srs. medicos e Parteiras que assim fazem, é **PRIMEIRAMENTE** porque não é uma medicina secreta nem prejudicial; **SEGUNDO** porque tem a virtude especial de fortalecer os orgãos reproductores e actuar directamente sobre as partes do organismo da mulher affectadas pelo embaraço levando este até o fim com uma funcção physiologica natural e simples e com beneficio do Bebê que nasce formoso, forte e robusto; **TERCEIRO** porque exercita acção sobre os peitos e glandulas secretosas do leite dando logar a que esta tenha na devida quantidade e qualidade para que a mãe possa alimentar seu filho; e **POR ULTIMO** porque offerece um restabelecimento rapido depois do parto.

Procure-se em qualquer Drogaria ou Pharmacia ou escreva ao Representante Geral no Brasil: **LOUIS S. CURT**—Caixa Postal **1875** — Rio de Janeiro.

(C. 1366)

VENDE-SE o predio á rua Souza Franco n. 220, Villa Isabel. (A 26877) N

VENDE-SE, proximo a Conde de Bomfim, um predio; tratar, rua Uruguayana, 122. (A 28411) N

COMPRE o seu terreno onde quizer e de quem quizer. Porém, se escolher a zona da Leopoldina, a que mais se tem desenvolvido, tome cuidado e siga o nosso conselho:

ANTES DE COMPRAR, venha ao nosso escriptorio, para conhecer o que temos e para certificar-se das garantias que offerecemos!

NINGUEM PODE vender pelos nossos preços e ninguem póde offerecer um terreno igual aos nossos.

Lotes desde 200$000, em prestações desde 5$700.

Companhia Territorial do Rio de Janeiro — Secção Commercial:

JOSE' MILLIET

Rua da Assembléa, 123, 1º andar. Telephone Central 2351. (C. 1919)

VENDE-SE, um predio novo, na Piedade; tratar, r. Uruguayana n. 122. (A 28411) N

VENDE-SE por 5:000$ um bom terreno... (A 28401) N

VENDE-SE um magnifico predio na rua Riachuelo... (A 28444) N

VENDE-SE por 23:000$, distante da estação do Meyer 5 minutos a pé... (A 29053) N

VENDE-SE um predio de solida e moderna construcção... (A 29053) N

VENDE-SE á rua Dionizio de Siqueira um terreno de 14 por 35; sempre das 12 ás 18, Hospicio 198. (A 29158) N

VENDE-SE um terreno á rua Domingos Ferreira 176, de 8 por 44; trata-se á rua do Hospicio 198. (A 29158) N

RHEUMATISMO E BLENORRHAGIA

Curou-se com o ELIXIR DE NOGUEIRA, do Phco. Chco. *João da Silva Silveira*, o sr. Octavio Gurgel Guedes, conforme declara em carta de 5 de setembro de 1913, enviada de Senador Pompeu — CEARA'. (C. 403)

VENDE-SE predio para negocio e morada, proximo a Estacio, por 14 contos; tratar á rua dos Andradas n. 8, loja. (A 29162) N

VENDE-SE á rua N. S. de Copacabana um terreno de 15 por 40, todo murado; trata-se á rua Buenos Aires 198. (A 29158) N

VENDEM-SE dois bons predios por 14 contos, na rua Nabuco de Freitas; tratar á rua dos Andradas n. 8, loja. (A 29161) N

VENDE-SE 1 casa com 3 quartos, 2 salas, 1 saleta grande, terreno ao lado do bonde de Cascadura e proximo á estação á rua do Amparo n. 50. Preço, 6:200$. (A 27712) N

VENDE-SE 1 avenida com 8 casas, rendendo mensalmente 250$000; no Caminho dos Pilares 93; negocio urgente; preço de occasião. Para ver e tratar no local a qualquer hora. (A 29104) N

NÃO FAÇA confusão. Quer comprar um terreno por pouco dinheiro, em prestações diminutas, sem sacrificio e tendo a certeza de fazer um bom negocio?

NÃO COMPRE sem primeiro ver o que temos e saber dos seus preços. Visite o nosso escriptorio, ou peça plantas e prospectos.

Companhia Territorial do Rio de Janeiro — Secção Commercial:

JOSE' MILLIET

Rua da Assembléa, 123, 1º andar. Telph. Central, 2351. (C. 1918)

VENDE-SE tulipas de phantasia, de 900 réis, 1$000, 1$100, 1$200, 1$300, 1$500, 1$800, 2$ e 2$500. — CASA BERTHOLDO — Theophilo Ottoni 90. (C. 735) O

VENDE-SE abat-jours de seda de todos os tamanhos por preços de liquidação. — CASA BERTHOLDO — Theophilo Ottoni n. 90. (C. 735) O

VENDEM-SE lampadas 1/2 Watt, de 50 velas a 3$500, Casa Bertholdo. Agora rua Theophilo Ottoni, 90. (C. 735)

VENDE-SE lampadas G. Edison até 32 velas, de 1$800 por 1$500. Casa Bertholdo. Rua Theophilo Ottoni n. 90. (C. 735) O

VENDE-SE uma esplendida armação para qualquer negocio, por desoccupar logar; avenida Central; trata-se á rua Theophilo Ottoni 90. (C. 735) O

VENDEM-SE bons canarios fêmeas... (A 27491) O

Criação de Animaes

Livro illustrado com 76 figuras. E' um dos melhores sobre a industria pastoril no Brazil. Capitulos especiaes sobre as aptidões necessarias ao criador, o sólo, o clima, a producção das forragens, o máximo da idade em que cada animal deve ser conservado. Cavalos para vehiculos de luxo, corrida e passo. Cavalos de sela, saltadores, trotadores, corrida e guerra. Cavalos puro sangue, percheron e inglez. Fórmas de andar, pêlo, alimentos, pensagens, arreios, ensino, castração, reproducção, forragens brazileiras. Exame, hygiene e criação de jumentos, mulas e burros. Bois de trabalho e de açougue, a boa vacca leiteira. Idade, reproducção, alimentação, pensagem, ensino, engorda. Como se córta o boi. O pezo avaliado por meio d'uma simples fita. O leite e seus productos. Estação das aguas e da sécca nos diferentes Estados. Temperatura do litoral e do interior. Forragens novas a introduzir no Brazil. Carneiros e ovelhas proprios para o Brazil. Seus productos. Porcos nacionaes e as melhores raças estrangeiras proprias para o Brazil. Cabras, cães, gatos, coelhos, leporides e porquinhos da India. Ensino de cão para serviço de guerra... **Preço 4$000.**

Criação de Aves

Livro illustrado com 64 figuras. E' um dos que melhor ensinam a criação de aves domesticas pelos processos modernos rendozos. Capitulos especiaes sobre os galinaceos do mundo inteiro e as qualidades das principaes raças, inclusive as do Brazil. Alimentação, reproducção, engorda, incubação artificial, castração, productos, meios de conservar os ovos e conhecer os que são frescos. Como se conhece o bom galo, a boa galinha e suas idades. Perús, pombos, patos, gansos, cysnes, pavão, faizão, jacami, etc. ... **Preço 3$000.**

Riquezas do Brasil

Livro com 16 figuras explicativas, ensinando não só as localidades das minas ou jazidas, mas ainda a extracção, o preparo e as aplicações modernas do amianto, antimonio, antracito, ardozia, monazito, argila, arsenico, barityna, bazalto, betumes, bismutho, calcareos, carvão de pedra, chumbo, cimento, cobre, copalina, coral, crystal, diamante, enxofre, estanho, ferro, fosfato de calcio, gesso, grafite, grez, incenso, jaspe, kaolin, lignito, manganez, marmore, mercurio, mica, ouro, pedra de mó, pedra hume, pedras preciozas, platina, pórfiro, prata, talco, turfa, zinco, etc. ... **Preço 10$000.**

Pharmacopéa Homœopathica e Synonymia das Substancias-chimicas

Ensina qualquer a fabricar facilmente todos os remedios homœopathicos. Tem um diccionario completo das preparações chimicas e farmaceuticas conhecidas por nomes diferentes, apezar de serem a mesma substancia, e, portanto, é util mesmo aos medicos, droguistas e farmaceuticos alopathas... **Preço 5$000.**

Hypnotismo, Magnetísmo, Occultísmo, Medicina e Sciencias Secretas

Colecção de 5 livros com diploma. **Preço 50$000.**
Cada livro separado... **Preço 10$000.**

Enviar a quantia em vale postal a ADELINO & Cª., rua da Assembléa 45, Capital Federal. (C. 2645)

ALUGAM-SE casas a 20$ e 25$, na avenida Motta; trata-se na mesma, em Madureira. (A 28493) M

ALUGA-SE uma boa casa, com 2 quartos, 2 salas, corredor, cozinha, jardim, quintal, 2 fogões, um a gaz, perto da est. O. Bocayuva; rua Republica, 91; as chaves no 93 da mesma, onde se informa; tambem tem luz. (A 29031) M

NICTHEROY

ALUGA-SE por 50$ mensaes, na rua do Telhado n. 22, antigo, em Nictheroy, um sitio com tres alqueires de terreno plantado, com arvores frutiferas e boa casa; trata-se na mesma rua n. 23. (A 27521)

Compra e venda de predios e terrenos

TERRENOS

TERRENOS em Olaria;
TERRENOS na Penha;
TERRENOS na Villa Luzitania;
TERRENOS em Braz de Pinna;
TERRENOS em Cordovil;
TERRENOS em Lucas;
TERRENOS em Vigario Geral;
TERRENOS planos e seccos;
TERRENOS com agua e luz;
TERRENOS altos;
TERRENOS livres de enchentes;
TERRENOS para edificar;
TERRENOS para chacaras;
TERRENOS para hortas;
TERRENOS para capinzaes;
TERRENOS para plantações;
TERRENOS para todo preço;
TERRENOS em lotes;
TERRENOS em grandes areas;
TERRENOS em ruas acceitas;
TERRENOS livres de onus;
TERRENOS em prestações;
TERRENOS a dinheiro;
TERRENOS a 200$000 o lote;
TERRENOS a 5$700 por mez;
TERRENOS da Companhia Territorial,

EMFIM:
TERRENOS...
TERRENOS...
TERRENOS...

só com

JOSE' MILLIET

Rua da Assembléa, 123, sobrado. Telephone Central 2351.
Peçam prospectos e plantas.
C. 1650.

COMPRAM-SE predios bem localisados, na rua dos Andradas 8, loja. (A 28161) N

COMPRA-SE uma casa de construcção moderna... (A 28311) N

CASA nova — Vende-se uma com bastante terreno... (A 28311) N

FAZENDA. Vende-se uma no E. do Rio... (A 28311) N

GRANDE terreno beira mar... (A 29031) N

PREDIOS E TERRENOS a venda:
6:000$, no Meyer, com 2 salas, 2 quartos...
8:000$...
25:000$, em Copacabana...
Em Santa Thereza, 10 x 60, 13 x 30...
VENDE-SE um terreno...

PREDIOS, vendem-se 3 á rua Barão de Bom Retiro, com bondes á porta e 6 minutos dos trens, no centro do terreno de 27 por 45, jardim e gradil de ferro na frente, 3 janellas de frente, entrada ao lado, 2 salas, 2 quartos, cozinha, despensa, W. C., chuveiro e todo murado, cada predio e mais um terreno ao lado com 16 por 30. Tratar com Mourão, rua Rosario, 161 ou á rua Souza Franco, 47. (A 28178) N

SITIOS E FAZENDAS, compra, venda e arrendamento, com J. PINTO, que tem sempre compradores e bons negocios. Rua do Rosario n. 142, sob., Telephone 2969 N. (C. 2472)

VENDEM-SE superiores lotes de terrenos de 11X50, em Vaz Lobo, Estrada Marechal Rangel, Madureira, a prestações e á vista e por preços ao alcance de todos. Trata-se nos mesmos, á rua Burlamaqui, 8, todos os dias. (A 27721) N

VENDE-SE solido predio, rendendo 300$ em commodos, podendo render mais, preço de occasião; informações na r. S. Christovão, 315, com o sr. Garcia. (A 28520) N

(C. 2401)

VENDEM-SE tres predios, na rua Magalhães Castro, estação do Riachuelo; trata-se na rua Lia Barbosa n. 71, Meyer. (A 27663) N

VENDE-SE um bom lote de terreno, de 20 x 50, na r. Vinte e Oito de Agosto (Ipanema), perto da praça Ferreira Vianna; r. Uruguayana, 170, pharmacia. (A 26807) N

VENDE-SE um bom terreno, logar alto e salubre, a 5 minutos da estação de Ramos; trata-se á travessa Araujo n. 65. (A 27677) N

VENDE-SE uma casa nova, com 2 quartos, 2 salas e cozinha, tem agua e luz electrica, rua Dr. Pereira Landin n. 80, tres minutos da estação...

VENDEM-SE lotes de terrenos, na estação de Vigario Geral, Estrada de Ferro Leopoldina, ... em prestações, desde 9$000 mensaes, ... Os lotes medem 10x50 ... 300 réis em 2ª; 35 minutos de viagem ... Preços de 250$ para cima. (A 27228) N

VENDEM-SE terrenos a 80$, 100$ e 200$, o metro de frente, na rua D. Francisca, bondes de Lins e Vasconcellos; tratar com o dono, á rua Marechal Machado Bittencourt n. 121, Riachuelo. (A 26027) N

VENDE-SE um sitio no logar de Bangú, distante da estação 15 minutos, tem mil pés de laranjeiras mais ou menos, bananeiras em quantidade, criação a vista; trata-se na rua Costa Pereira 614, barbearia. (A 29058) N

VENDE-SE á rua Paysandú um terreno de 15 por 45 de comprimento; informes e tratos á rua do Hospicio 198. (A 29158) N

VENDE-SE na avenida Atlantica um lote de terreno de 11 por 44; informes e tratos á rua Hospicio 198. (A 29158) N

VENDE-SE bello predio em Nictheroy, na rua Barão de Amazonas, por 15 contos; tratar á rua dos Andradas n. 8, loja. (A 29163) N

CLUBS OMEGA

da Cooperativa Esperança

Com 30 sorteios por SEMANA;—Joias, relogios e Ternos sob medida, roupas brancas e muitos outros artigos, tudo com sorteios diarios.
Peçam prospectos e catalogos illustrados.
Acceitam-se agentes na capital e no interior.

RUA DOS ANDRADAS, 79, Rio

(C 1935) RICARDO AUGUSTO BIATO

VENDEM-SE terrenos de 50$ a 150$ por lote, a dinheiro e a prestações, na estação de São Matheus, Linha auxiliar; trata-se com J. Campos. (A 27711) N

VENDE-SE por 5:500$ 1 predio junto a E. do Meyer; trata-se á r. do Carmo n. 66, 1º andar. (A 29131) N

VENDE-SE por 3:800$ 1 casa com bom terreno, em frente á E. de Q. Bocayuva; trata-se á r. do Carmo 66, 1º andar. (A 29131) N

VENDE-SE por 45:000$ 1 terreno de 11X87, junto ao largo do Machado; trata-se á r. do Carmo 66, 1º andar. (A 29131) N

VENDE-SE uma boa casa com terreno, na rua D. Maria Benjamin n. 38 (Terra Nova); para tratar com Antonio Marinho, na parada de Belfort (Linha auxiliar). (A 27718) N

VENDEM-SE as casas da rua Dr. Carmo Netto 197 e 199, com 2 salas, 3 quartos, cozinha, quintal, etc. Para ver e informações na mesma rua 234, com o sr. Rocha, ou na rua do Rosario 148, 1º andar, com o sr. Alberto. (A 29112) N

VENDE-SE por 9:000$ 1 casa de negocio na Cidade Nova; trata-se á r. do Carmo 66, 1º andar. (A 29131) N

VENDE-SE por 16:000$ 1 predio novo á r. Santa Luiza junto á S. Furtado; trata-se á rua do Carmo n. 66, 1º andar. (A 29131) N

VENDE-SE por 18:000$ 1 bom predio e bom terreno, na E. do E. Novo; trata-se á rua do Carmo n. 66, 1º andar. (A 29131) N

VENDE-SE a casa da rua dos Artistas n. 100, Aldeia Campista; as informações são prestadas na mesma. (A 29107) N

CASA NUNES

Tapeçarias e ornamentações — Armadores e Estofadores
Mobiliarios modernos para todos os gostos e preços
Cortinas, — Stores, — Reposteiros, — Sanefas, — Colchoaria, etc.
Capas para mobilias, 9 peças, 70$000.
Catalogo illustrado para os Estados.
63 e 65 — RUA DA CARIOCA — 63 e 65
(C. 875) ALFREDO NUNES & C.

VENDE-SE ou troca-se o espaçoso predio da rua Barão de Itapagipe n. 151; informa-se á rua do Engenho Novo n. 41, estação do Sampaio. (A 28541) N

VENDE-SE um lindo palacete e um confortavel predio proximos á rua Haddock Lobo; trata-se á rua Uruguayana 52, alfaiataria, de 2 ás 4, com M. Cruz. (A 29113) N

VENDE-SE á rua Jacy na estação da Penha, um bom terreno com 24 metros de frente por 50 de fundos, todo cercado de arame farpado e de tela de arame. Nesse terreno existe uma casa com 1 quartos, 1 sala, 1 corredor e pequena cozinha; trata-se das 6 da tarde ás 7 da manhã, diariamente, com Florencio...

RHEUMATISMO
as dôres desapparecem em 5 minutos
LINIMENTO MARINHO
Rua 7 de Setembro, 186. (C. 1071)

VENDAS DIVERSAS

VENDEM-SE bicyclettes uzadas desde 50$000, para homem, senhora e creanças. Grande "stock" de accessorios para todas as marcas de bicyclettes e motocyclettes. Pneumaticos ataião 26X1 1/2 ou 26X1 3/8. Preço de reclame 10$000. Camaras de ar inglezas a 6$500, idem Michelin a 9$500, e todos outros artigos pelo menor preço. Bicyclettes novas para creança desde 180$000. Ricardo Silva & C. Cattete 199. Tel. C. 883. (C. 2270)

VENDE-SE um elegante dormitorio para casal, constando de um guarda-casaca com espelho biseauté; um toilette com bello espelho, uma cama e uma mesa de cabeceira, tudo de peroba clara com bellos recórtes em relevo, preço 430$000; na rua Visconde de Itauna 157, praça 11 de Junho. (A 29057) O

VENDEM-SE á Travessa Patrocinio n. 10, gallinhas gordas a preços modicos. (Andarahy). (A 27380) O

VENDEM-SE papeis pintados, a 600 reis a peça, rua Archias Cordeiro 145, Meyer, casa Belmira Telles. (A 25734) O

COLLYRIO MOURA BRASIL —

MARCA REGISTRADA. Contra inflammações e purgações dos olhos. PHARMACIA MOURA BRASIL. Rua Uruguayana n. 37. (C. 185)

VENDEM-SE um azulão, um coleiro do norte, um pintasilgo e uma machina de engarrafar vinho; na rua D. Anna Nery n. 648, E. do Riachuelo. (A 27528) O

VENDE-SE um bonito dormitorio de peroba clara, preço de occasião; rua Evaristo da Veiga n. 19. (A 28521) O

VENDEM-SE e compram-se toda a qualidade de armações e moveis domesticos, r. Hospicio, 305. (A 27617) O

VENDE-SE um bem montado hotel, com boa freguezia, completamente mobilado, tendo 8 quartos, 2 salões, sala reservada, saleta, despensa, cozinha, banheiro, agua, luz e W. C., sendo de sobrado em frente á estação, pela maior offerta. Negocio urgente: para ver e tratar, no mesmo, á rua Marechal Deodoro, 24, Parahyba do Sul—E. do Rio. (A 28496) O

Dôr uma só fricção de **LINIMENTO MARINHO** desapparece. **Rua 7 de Setembro, 186.** (C. 1070)

VENDEM-SE e convida-se o respeitavel publico desta capital, suburbios e interior para esta grande liquidação de salvados de incendio da grande casa importadora de José Lino & C., panellas, caçarolas e louças de agathe de todas as qualidades, talhas, caixa dagua, fogões economicos, armações, baldes, copos, vitrines e de um tudo que se precisa. Onde é? na rua Larga, 178; remette-se para o interior. (A 27627) O

VENDE-SE uma bengala de unicornio com castão de ouro; rua da Assembléa 16, loja. (A 26724) O

VENDE-SE barato um piano allemão; por favor, rua Tavares Bastos, 31. (A 28451) O

VENDE-SE um colchão de borracha, com bomba, para cama de solteiro, e serve para doente; trata-se na r. da Alfandega, 165 (2º andar). (A 28405) O

VENDE-SE uma mesa elastica, propria para grande familia ou pensão; r. Bento Lisboa, 38. (A 27320) O

DINHEIRO para hypothecas de 8 % a 12 % ao anno e outros emprestimos; com J. PINTO. Rosario, 142, sob. Tel. 2969 Norte. (A 0205)

VENDEM-SE um gallo Rod Island, um frango Orpington e um Plymuth, brancos; na rua Honorio, 118. (A 27368) O

VENDE-SE magnifico piano francez em optimo estado, baratissimo, na rua da Misericordia n. 113. (A 27855) O

VENDE-SE uma boa vitrina; avenida Gomes Freire 57, loja. (A 27789) O

VENDE-SE uma cachorrinha ingleza com 1 anno e 8 mezes, mede 25 centimetros, na rua S. Valentim n. 19. (A 27770) O

VENDE-SE um piano francez, de um particular que se retira; 30, rua José de Alencar, (Catumby). (A 27803) O

VENDEM-SE e compram-se moveis usados, mobiliarios completos de casa de familia e moveis avulsos de qualquer especie; paga-se bem, na rua Senhor dos Passos n. 4, loja. Teleph. 816 Norte. (A 25700) O

VENDEM-SE duas carroças e 2 guarnições de arreios; para ver á rua do Riachuelo n. 81 e tratase com Salim; rua Gonçalves Dias n. 44. (A 28431) O

CONSTIPAÇÕES
Tome PEITORAL MARINHO
Rua 7 de Setembro, 186.

VENDEM-SE canarios belgas, á rua Manoela Barbosa 48, estação do Meyer (preço 20$000). (A 29105) O

VENDE-SE á rua Haddock Lobo n. 417, cães Fox Terrier, puro sangue. (A 29110) O

VENDE-SE um piano allemão, de celebre autor, peça garantida e de luxo; á r. do Riachuelo, 30, sobrado. (A 29013) O

Catarrho dos pulmões
Cura rapida com o
PEITORAL MARINHO
Rua 7 de Setembro, 186. (C. 1072)

VENDEM-SE diversos balcões p. cereaes, forrados a zinco; preço modico, á r. S. Luiz Gonzaga 537, casa XII. (A 29108) O

VENDEM-SE gallinhas de raça e ovos para reproducção, na Ascurra Basse Cour; 53, ladeira do Ascurra, Tel. 5118, C. (A 29120) O

VENDEM-SE canarios de origem franceza, a 30$ o casal, podendo ser vistos diariamente; estrada Santa Cruz 2127, Pilares de Inhauma...

VENDE-SE uma bicycleta ... (A ...) O

VENDE-SE ... á rua S. Januario ... (A ...) O

VENDE-SE por victoria ... (A 28346) O

VENDE-SE um fogão a gaz ... (A 27720) O

VENDEM-SE um piano Henri Herz ... (A 28442) O

VENDE-SE uma quitanda livre e desembaraçada ... rua Haddock Lobo n. 124. (A 28451) O

VENDE-SE um deposito de ferro ... rua S. Luiz Gonzaga ... (A 29136) O

VENDE-SE um piano allemão ... (A 28131) O

VENDE-SE um bom portão de ferro ... (A 26959) O

TRASPASSES

TRASPASSA-SE a loja da rua Uruguayana 222 ... (A 28350) P

Achados e perdidos

Embrulho com documentos e valores

Perdeu-se um pacote contendo cautelas de Apolices Municipaes e outros documentos. Gratifica-se a quem entregal-o á Casa Ramos Sobrinho & Comp. — Rua Buenos Aires n. 76. (C. 2603)

JOSE' Caben; rua Silva Jardim n. 3. Perderam-se as cautelas ns. ... desta ... (A 28113) O

J. LIBERAL & C. ... (A 26010) O

PERDEU-SE uma apolice de reis 1:000$ ... (A 22267) O

PERDERAM-SE as licenças ... (A 27512) O

PERDEU-SE a cautela n. 3.211 da casa Del Vecchio & C. ... Sete de Setembro, 207. (A 20121) O

PESSOA que encontrou e se interessa ... (A 20127) O

DIVERSOS

A PRESTAÇÕES — Ternos sob medida ... (A 27548) S

ANTES de comprar o remedio ... Drogaria André; 7 de Setembro 39. (C. 737) S

A PRESTAÇÕES colletes para senhoras ... (A 26881) S

AUTOMOVEL — Vende-se um Benz ... (A 27647) O

ALBERTINA deseja encontrar ... (A 28196) S

AGENTES para carimbos de borracha ... Candelaria ... (A 27481) S

AGENTES para carimbos de borracha ... Candelaria, 3. (A 28126) S

A DAMA, elegancia, vestidos a preços de occasião ... (A 26930) S

A 10$ por mez liquidam-se ... A 10$ ... 15$, 30$, 60$, 80$ até 200$ ... Mandase mecanico a domicilio para qualquer concerto, grátis. E' favor tocar para o telephone N. 5285. Deposito de machinas para qualquer industria. Praça da Republica ns. 195 e 199. (A 19474) S

AGENTES sem licença. Acceitam-se 15 agentes ... rua Sachet, 18 ... (A 27456) S

ACCEITAM-SE qualquer espécie de representações ... Pereira Nunes n. 59 ... (A 27512) S

BAZAR Brasileiro — Rua da Passagem, 90—Botafogo ... (A 27726) S

BRONCHITES, tosses, coqueluche ... Peitoral Elect... preparado em homœopathia; na Pharmacia homœopathica Cruzeiro do Sul, á rua da Constituição n. 20. (A 27737) S

CORDOARIA Santa Anna, em Leitão da Cunha, E. do Rio. Emprega só fibras de Piteira, para cerdas e cabos, e fios proprios para sarque, e fardos de fazendas. (C 538)

COMPRAM-SE joias velhas de boa procedencia; paga-se bem, na rua Gonçalves Dias, 37, Joalheria Valentim. Attende-se a chamados. Teleph. 994, Central. (A 27536) S

COPA — Vende-se uma com balcão, armação, em bom estado; serve para armazem ou botequim. Ver todos os dias; rua Senador José Bonifacio n. 17, estação de Todos os Santos. (A 27575) O

CARTÕES DE VISITAS impressos, cento **2$000**, Oscar N. Soares, Ourives, 60. (A 25230) S

COMPRA-SE um globo terrestre com dois circulos e um atlas geographico de Adolfo Stieler. Carta nesta redacção, a J. S. M. (A 27716) S

CAIXA Registradora — Vende-se uma, na rua da Passagem n. 90 —Botafogo. (A 27721) O

Constipações — INFLUREZINA CRUZEIRO — Resfriados, influenza, etc. Pharmacia Homœopathica Cruzeiro do Sul, rua da Constituição n. 20. (A ...) S

COMPRAM-SE moveis usados; paga-se bem, attende chamados. Telephone Norte, 1128, rua Senador Euzebio, 30. (A 27202) S

COMPRAM-SE missangas vidrilhos e objectos com as mesmas. Rua Visconde de Itamaraty, 104. Telephone 4038 V. (A 27383) S

CARTOMANTE e somnambula, dá consulta das 9 da manhã até ás 6 da tarde; rua do Pinto n. 38 — Morro do Pinto. Só attende a senhoras. (A 28280) Y

CARTOMANTE D. Maria Emilia, a celebre e 1ª do Brasil e Portugal, consagrada pelo povo como a mais perita; confiança nos seus trabalhos, que desafia as que se dizem em sciencias occultas e mediuns clarividentes; ás Exmas. familias do interior e fóra da cidade, consulta por carta sem a presença das pessoas; unica neste genero, maxima seriedade e rigoroso sigillo. Consultas em sua residencia, á rua da Conceição n. 87, sobrado, proximo ás barcas, em Nictheroy. Correspondencia e informações, á caixa do correio 1688, Rio de Janeiro. (A 22662) O

CACHORRO para vigia — As pessoas de bom gosto que queiram possuir um bom vigia ou para tirar raça, vende-se um dinamarquez, com 11 mezes, amachetado de branco; rua de S. Januario n. 281. (A 26038) O

CAPOEIRAS Standard ... (A ...) S

O MELHOR LAXANTE DIURETICO E DISSOLVENTE DO ACIDO URICO

Salvitae

CONTRA A GOTTA, RHEUMATISMO, PRISÃO DE VENTRE, DOR DE CABEÇA, BILIOSIDADE, INDIGESTÃO, DIABETES, DOENÇA DE BRIGHT

A venda em todas as drogarias e pharmacias principaes

Representantes SCHOENE & SCHILLING, rua Primeiro de Março, 23 — Rio de Janeiro — A' venda em todas as Drogarias e Pharmacias. (C. 320)

CARRINHO para creança — Vende-se um, na rua da Passagem n. 90—Botafogo. (A 27725) O

CARVÃO de matto virgem, a 4$ o sacco, entrega-se a domicilio. Telephone Norte 3214; rua Senador Euzebio n. 224. (A 28422) S

DINHEIRO rapido sob hypothecas, juros razoaveis; rua Buenos Aires 108, armazem. (A 28480) S

DISCOS e gramophones — Compram-se usados e trocam-se. Vendem-se discos a começar de $500 e gramophones a 30$. Concertam-se gramophones, bicycletas e mach. de escrever; rua Uruguayana 135. (A 29028) S

DESEJA-SE comprar um piano a prestações de 50$ por mez; que esteja em bom estado. Cartas para este jornal, para Amaury L. H. (A 27690) S

DINHEIRO sobre hypotheca, qualquer quantia, a juros modicos e rapido; para tratar com Almeida & Braga, rua da Alfandega n. 72, sobrado. (A 27704) S

A HERNIA

Os que soffrem de hernia devem rejeitar como nefastos e perigosos os bragueiros de mola ordinarios e levar o novo Apparelho Francez de A. CLAVERIE, Pneumatico, Impermeavel e sem Mola.

Este incomparavel apparelho, recommendado pelos medicos mais eminentes do Mundo inteiro, é o unico que procura um tratamento seguro de todas as hernias, até mesmo d'aquellas que devido ao tamanho ou a serem antigas, foram consideradas como incuraveis até a data.

O novo apparelho sem mola de A. CLAVERIE (...), **234, Faubourg Saint-Martin em Pariz**, acaba de passar ainda por ultimos aperfeiçoamentos que augmentam d'uma maneira decisiva sua efficacia e suas altas qualidades curativas.

Leve, flexivel, impermeavel á agua e ao suor, absolutamente inalteravel, levado dia e noite sem molestar, é o unico que procura um allivio immediato e definitiva curação de todos os casos de hernia, sem operação, sem soffrimento e sem ter que parar o trabalho.

A applicação d'este apparelho segundo cada caso particular o faz **Snr MOREIRA BARBOZA, 83, Rua do Ouvidor, RIO DE JANEIRO.**

Folheto illustrado, conselhos e informação gratis.

(C. 1276)

ESTOMAGO — O novo remedio homœopathico "Eupeptina" ... Pharmacia Cruzeiro do Sul ... (A 27755) S

ELECTRICISTA Rei, chamados ... (A 27571) S

TOSSE
Tome PEITORAL MARINHO
Rua 7 de Setembro, 186. (C. 1073)

ENJÔOS DE MAR — Evitam-se ... (A 27757) S

ESPECIAL sobremesa ... (A 27763) S

Gonorrhéa — Cura-se com poucos dias com a THUYACINA ... Pharmacia Homœopathica Cruzeiro do Sul ... (A 27734) S

IMPOTENCIA

Esterilidade, Neurasthenia, Insomnia e Espermatorrhéa.
Cura certa, radical e rapida no Gabinete Electro-therapico do
Dr. R. Neves da Silva
LARGO DA CARIOCA 10
Consultas de 1 ás 5
(C. 716)

GUARDA-CASACA — Vende-se um, na rua da Passagem n. 90—Botafogo. (A 27727) S

GUARDA-LIVROS — ... (A 27741) S

HYPOTHECAS — A juros 11 de 8 a 12 % ao anno; outros emprestimos ... com J. Pinto, Rosario, 142, sob. Tel. 2969 Norte. (C. 759)

HYPOTHECAS de predios ... (A 27651) S

IMPOTENCIA — Cura-se ... (A 27746) S

LINIMENTO MARINHO
preparação de resinas e essencias do Oriente, cura qualquer dôr em 5 minutos-R. 7 de Setembro 186
(C. 1073)

MODISTA — Cose-se por figurinos ... (A 27566) S

MOVEIS — Vendem-se ... (A ...) S

MENINA de 11 annos ... (A ...) S

MME. Vaquimar, participa ... (A ...) S

MACHINAS de escrever e calcular ... (A ...) S

MME. Mattos ... (A ...) S

MACHINAS de costura ... (A ...) S

MOVEIS — Compra-se e vende-se qualquer quantidade e mobiliadas; quem melhor pagar; rua Senador Pompeu n. 212, proximo á E. F. C. do Brasil. Tel. ... do T. da Silva. (A ...)

MACHINAS de costura em prestações de 10$000 mensaes. Vendem-se machinas usadas, desde ... para cima. Trocam-se, concertam-se e compram-se. Manda-se o mecanico a domicilio. Gratis. Bastidor ... para bordar. Trata-se no deposito, rua Senador Euzebio ... Henrique Spaltro. Tel. Norte ...

MOVEIS, pianos, cofres, louças e crystaes, etc. ... (A ...) S

MASSAGISTA e manicure ... (A ...) S

MODISTA — Faz vestidos ... (A 2500...) S

MOVEIS A PRESTAÇÕES — ... prospectos e catalogos ... (A ...) S

MME. Mattos, confecciona ... (A ...) S

MATERIAES de construcção ... Travessa S. Salvador n. VI.

OPTIMO negocio — Transfere-se ... Hospicio, 115. (A 27...) S

PRECISA-SE fallar com o sr. ... na avenida Passos n. ... (A ...) S

PENSÃO Monteiro — ... (A ...) S

PENSÃO familiar ... Carmo n. 55-A ... (A ...) S

PRECISA-SE de uma senhora ... (A ...) S

PIANO — Por motivo de viagem ... (A ...) S

Prisão de ventre — CARBO ... NA CRUZEIRO — Ultima descoberta ... Pharmacia Cruzeiro do Sul ... (A ...) S

PENSÃO na mesa, á rua de São José, 21 ... (A ...) S

PENSÃO — Fornece-se comida ... (A ...) S

PENSÃO — Aluga-se um ... (A ...) S

PENSÃO — Comida boa ... (A ...) S

PRECISA-SE saber o paradeiro ... (A ...) S

PRECISA-SE de uma pessoa ... (A ...) S

PRECISA COMER BEM? ... Buenos Aires 196 ... (A ...) S

PENSÃO — Aluga-se ... General Camara n. 1 ... (A ...) S

Quarto na praia — ... Flamengo, Leme, Icarahy ... (A ...) S

QUITANDA — Vende-se ... (A ...) S

RETRATOS ... (A ...) S

RAPAZ de respeito ... (A ...) S

SALVADOS de incendio — Grande liquidação ... rua Frei Caneca ... (A ...) S

SITIO — Vende-se ... (A ...) S

SELLOS — ... (A ...) S

SELLOS — A nova Casa Postal ... (A ...) S

SENHORA de familia ... (A ...) S

A Bebida da Moda **GUARANA' CHAMPAGNE** -- Incomparavel refresco que rejuvenece e dá novas energias. Typos: CARIOCA (doce); ASSYRIO (secco), e ITAMARATY (extra secco). Empresa de Productos de Guaraná — Rua da Quitanda n. 7 — Telephone, 3.015, Central — RIO. (C. 1865) UMA DUZIA DE GARRAFAS 4$000 — PROMPTA ENTREGA A DOMICILIO.

A' VENDA NAS CASAS CHICS

TERRENOS — Vendem-se bons lotes, na Piedade, preço 500$, em prestações; trata-se na rua Goyaz n. 211, café. (A 29109) N

UMA moça costureira, pede a um senhor de respeito, que lhe queira emprestar a quantia de 250$, para adiantamento de um negocio; o pagamento e os juros, serão feitos como se combinar. Cartas no escriptorio deste jornal a P. M. C. (A27547)S

SENHORAS Partos — Molestias das Tratamento dos abortos e suas consequencias, dos corrimentos, das colicas utero-ovarianas e das regras irregulares e prolongadas. Assembléa, 54, 12 ás 18. Serviço do dr. Pedro Magalhães. Tel. 1090, Central. (A 26856) Y

1º VELHO — Parece que hoje é o ultimo dia da minha vida. "Usei tudo" e nada me curou.

2º VELHO — "Usei tudo" — Não. Eu sou muito mais velho do que tú, fui tuberculoso, curei-me e devo toda esta saude e vigor ao Vinho Iodo Phosphatado de Werneck, o grande especifico contra anemia, lymphatismo, escrophulose e depauperamento geral.

(C. 2630)

UMA senhora, cura radicalmente a erisipella, reza, faz desapparecer a inchação em oito dias. Attende a chamados, rua dos Arcos, 21, quarto 28. Tel. C. 3042. (A 27775) S

UMA senhora viuva, deseja empregar-se em casa de um senhor de meia edade e sem filhos, para os serviços de sua casa; rua Barão de S. Felix n. 66, sobrado. (A 27768) S

15:000$ — Vende-se uma casa na rua de S. João 25. Rocha; trata-se na mesma. (A 27773)

MEDICOS

Dr. Helvecio de Almeida — Res. Ibituruna, 124 V. Telephone 1137, Villa. Cons.: Av. Gomes Freire, 103 — 2º. (C. 2022)

Dr. Alvino Aguiar — Pulmões, estomago e rins — Tratamento das anemias, esgotamento do [illegible] etc. — Consultorio: rua S. José n. 51; Telephone, 5868, Central. Residencia: travessa do Tupy, 5; telephone, 1265, Central. (A 27502)

DR. A. MONTEIRO — Medicina cirurgica, pelle, gonorrhéa, syphilis, rins, coração, pulmões, intestinos, estomago. Clinica de adultos e de creanças. De regresso da Europa, onde cursou 6 annos os hospitaes de Paris, Suissa, etc., reabriu consultorio, das 8 da manhã ás 8 da noite; gratis. Rua Mal. Floriano 59 — 1º andar. Applica por 60$ o legitimo 914. (A 27422)

Consultas gratis

Pelo dr. Luiz de Lima Bittencourt, da Faculdade de Medicina da Bahia, medico e operador especialista em

Doenças dos olhos ouvidos, nariz e garganta

Todos os dias das 3 ás 6 horas da tarde. Rua Rodrigo Silva 26, 1º and. (entre Assembléa e 7 Setembro). Consultorio perfeitamente apparelhado. (A 25750)

DR. JULIO MIRABEAU

Clinica medica e partos. Das 3 ás 4; rua 1º de Março n. 17. Resid.: Pedro Ivo, 59. (C. 626)

Dr. Graccho Cardoso

ADVOGADO

Rua do Ouvidor, 68. Tel. norte 1140. Sala — 5. (A 23728)

DR. EUTYCHIO LEAL

Molestias internas e nervosas. Trat. da hysteria, neurasthenia, epilepsia (ataques de gotta); das paralysias em geral e das perturbações nervosas da syphilis, da dyspepsia e da menopausa. Uruguayana, 3, (das 3 ás 5). Tel. C. 5.631. (C. 206)

PRECISA-SE de um prothetico, competente, para acompanhar um acreditado profissional pelo Estado de Minas Geraes. Paga-se vantajosamente; avenida Rio Branco 175, com o dr. Costa Nunes. (A 29138) R

DENTISTAS

DENTISTA — 2$ mensaes, trabalho completamente sem dôr e garantido; rua dos Andradas n. 46. (A 25636) R

Cirurgião-dentista — Julio Junqueira de Aquino. Av. Central, 90. Executa qualquer trabalho concernente á sua profissão, pelos processos mais modernos da odontologia. Extracções de dentes sem dor. Gabinete electrico. (A 28503) R

DENTISTA a 2$000 mensaes para obturação a granito, platina, curativos desde o primeiro dia. Trabalhos de chapa, coroas, pivot, etc., por preços minimos e trabalhos garantidos, na Auxiliadora Medica, na rua dos Andradas n. 85, sobrado, esquina da rua General Camara; telephone Norte 3157. (A 27713) R

DENTISTA — Vende-se uma cadeira Wilkerson, com mesa, escarradeira, por 350$, com urgencia; rua dos Andradas, 82, 1º andar. (A 27778) R

DENTISTA americano, Dr. C. de Figueiredo, extracções absolutamente sem dor; rua V. Rio Branco n. 20. (A 27802) R

PARTEIRAS

PARTEIRA Mme. Francisca Reis, diplomada pela F. de M. de Boston, faz apparecer a menstruação por processo scientifico e sem dor; trabalhos garantidos e preços ao alcance de todos, sem o menor perigo para a saude; trata de doenças do utero; r. General Camara, 110. Tel. 3.168, Norte, proximo da Avenida Central. Consultas gratis. (A 27208)

Parteira Mme. Maria Josepha, diplomada pela F. de M. de Madrid, faz apparecer o incommodo por processo scientifico e sem dor, sem o menor perigo para a saude; trabalhos garantidos; preços ao alcance de todos; avenida Gomes Freire n. 77, tel. 3.642. Cent. Consultas gratis, defronte theatro Republica. (A 27053) Y

PARTEIRA e enfermeira mme. Mattos, diplomada nos dois cursos, pela Escola Medico-Cirurgica do Porto — Faz partos, tratamento do utero e suspensões, preços sem egual. Consultas gratis das 10 ás 12 da manhã; rua dos Andradas n. 149. Tel. Norte 4779. (A 20894) Y

PARTOS Molestias das Senhoras e operações o DR. PESSOA DA SILVA, cura corrimentos, hemorrhagias e suspensões; de modo simples, evita a gravidez [illegible] Mme. JOSEPHINA GALLINDO, Parteira do Hospital Clinico de Madrid [illegible] consultas diarias, gratis [illegible] Consultorio e residencia, rua do Lavradio n. 117, sobrado. Telephone 1.101, Central. (A 27558)

Professores e professoras

ARTE tachygraphica. Ensino rapido por especialista na materia; rua Buenos Aires, 170, sobrado. (A 29140) Z

AULAS praticas de escripturação mercantil, pelo professor Mario da Silva Pires. Ensino rapido; rua S. Pedro 66, 2º. Tel. C. 3946. (A 27742) Z

ARITHMETICA e algebra. — Estudante do Polytechnico, dispondo de tempo, lecciona particularmente. Não faz questão de preço. Cartas a M. P. M., nesta redacção. (A 27710) Z

AULAS diurnas e nocturnas, de portug., franc., arithm., etc., 20$ por mez; rua Larga n. 17, 2º andar. (A 29428) Z

COMPRAM-SE predios bem localisados; na rua dos Andradas, 8, loja, com Michalski. (A 25538) Z

CURSO de mandolino, violão, solfejo; rua Uruguayana, 39; preço modico. (A 29138) Z

CURSO Propedeutico — Praça Tiradentes, 46. Tel. 5013, C.— Preparatorios, medico, engenharia, commercio, Escola Normal, etc. Selecto corpo docente. Taxa 20$ mensaes. Ha tambem aulas particulares. Aulas á tarde. (A 28490) Z

DA-SE lição de musica, por preço modico, ao domicilio de casa de familia. [illegible] (A 27711) Z

ESCOLA Rio Branco, a melhor para ensino de dactylographia e escripturação mercantil, a ambos os sexos, por methodo simples e rapido. Copias e traducções á machina; na rua Sete de Setembro 207; telephone C. 3461, das 9 ás 21 horas. (A 26971) Z

ESTUDANTE de engenharia, lecciona mathematica por preço modico. Informações, rua Marquez de Abrantes n. 142. Tel. S. 2653. (A 29106) Z

EXTERNATO Popular — Para moças e rapazes. Port., francez, arithm., geogr., latim, ital., etc., 6$000 cada materia. 4, 20$; Lavradio, 31. (A 29005) Z

ENSINO— Portuguez, francez, arithmetica e escripturação mercantil; cartas ao professor J. A. Mendes, rua Uruguayana, 139, 1º andar. Tambem vae á residencia dos alumnos; pagamento adeantado. (A 28430) Z

ENSINA-SE com a maxima perfeição todo e qualquer bordado á mão, em casa ou domicilio; na rua D. Anna Nery 648 — E. do Riachuelo. (A 27520) Z

ENSINA-SE a escrever á machina, por methodo rapido, 3 vezes por semana a 10$ mensaes; rua Senhor dos Passos n. 89. (A 27628) Z

ENSINA-SE, té a edosos e principiantes dambos sexos e p'ra exames e concursos: portuguez bom, arithm., alg., franc., etc., não em curso. L. Carioca, 17, 2º, Tel. C. 4703. (A 26078) Z

INGLEZ — Uma senhora ingleza ensina este idioma em aula ou particularmente; rua de S. José, 79, 2º andar. (A 29098) Z

MATHEMATICO e engenheiro geog., lecciona por mens. modicas; rua Carioca, 77, 2º andar. (A 27714) Z

MLLE. Helène Ruffier, professeur de français, d'histoire, de litterature et de diction. S'adresser, 115 rue d'Assemblée au 1er étage. (A 25778) Z

ORAÇÕES de Cicero, traduzidas. Collectanea de Phrases Latinas, Paradigmas de cartas em inglez, pelo Dr. W. Garcia, á venda em todas as livrarias. (A 28491) Z

PROFESSORA paciente, ensina a meninas e senhoras, em qualquer edade, portug., franc., arithm., etc.; Haddock Lobo n. 417. V. 1727. (A 29697) Z

PROFESSORA — Ensina piano em casa a 15$ mensaes, duas lições por semana, uma hora cada lição, pelo methodo do Instituto, sendo o ensino rapido e seguro, na rua Mariz e Barros n. 138. (A 26952) Z

PROFESSORA de piano, solfejo e theoria; rua Magalhães Couto, 153 — Meyer. (A 25831) Z

Professor — Precisa-se de um para collegio fóra desta capital que ensine portuguez, francez e geographia. Moço modesto, com referencias e pratica. Cartas nesta redacção a Mario Lacerda Filho. (A 28273) Z

PROFESSOR de theoria e solfejo, violão e diversos instrumentos. Tambem se faz instrumentações e copias; rua Barão de Ubá, 73, casa 7, Tel. Villa 4594. (A 28406) Z

VENDEUSE — Sabendo bem francez, italiano e portuguez. Boa apparencia, excellentes informações, procura collocação. Cartas a mlle. Marcelle, nesta folha. (A 26902) S

Não adormece sua tosse, o Xarope Peitoral Balsamico, de J. R. Cotias, contém a materia necessaria para ajudar os pulmões a combater e vencer qualquer enfermidade dos orgãos respiratorios. Folhetos e informações aos Depositarios: — P. de Araujo & C.—Rua de S. Pedro, 82. — Rio de Janeiro. (C. 2386)

Gonorrhéas chronicas e recentes. Quereis ficar radicalmente curado em poucos dias? Procurae informações com o sr. Feijó, que gratuitamente as offerece, não conhecendo caso nenhum negativo: rua Theophilo Ottoni n. 167, sobrado. (A 29004)

COLORINA VEGETAL Approvada pela Directoria de Hygiene Municipal. *Marca registrada*

COLORANTE AMARELLO para productos alimenticios. COLORANTE IDEAL para as pastelarias, confeitarias, bebidas, manteigas, etc. Substitue o açafrão com todas as vantagens.

FABRICA — PRAIA DO ZUMBY, Ilha do Governador — Districto Federal. Carlos Machado & C. Unico representante: Arthur L. Torquato, Rua da Quitanda, 33. Tel. 1850, Central. (C. 2282)

SERRARIA Vende-se um grande engenho de serra de fita americano n. 57, dos fabricantes J. A. Fay Egan & C., e outros machinismos. Informações com F. Vaz, Uruguayana 22. (A 27222)

Occasião Machinas de Costura de pé, trabalhando perfeitamente, garantidas, a 25$, 30$, 40$ e 50$000. Ao Matheus, rua Frei Caneca n. 175, entre á rua do Riachuelo e o Chafariz. (A 27652)

A PROVA DE FOGO — COFRES LEÃO — DE AÇO — V.N.G. — MARCA REGISTRADA

Os mais garantidos contra fogo e ladrões

Abrem-se e concertam-se cofres DE QUALQUER FABRICANTE

C. Figueiredo & C.

Rua da Alfandega 119

Telephone - Norte 2861 C 730

PRECISA-SE De uma perfeita corpinheira, rua Bento Lisboa 42. Paga-se bem. (A 26881)

Terrenos, Rua Paysandu' Vende-se lindo, proprio, á rua Marquez de Abrantes, Quitanda, 73, sob. Tolentino. (A 27552)

Molestias do utero e das Senhoras

Colicas, suspensões, dôres nos ovarios, nas cadeiras, abortos, hemorrhagias, regras dolorosas e escassas, corrimentos brancos, amarellados nas Sras. de qualquer edade, tumores, anemias, pallidez, hysteria, palpitações, colicas e peso no estomago, prisão de ventre e todas doenças do utero, curam-se com SEDANTOL, unico tonico que restitue a saude perdida sem operações perigosas. — Em todas as Drogarias e em Granado & Filhos, rua da Uruguayana, 91. — Granado & Com., rua 1º de Março n. 14, e Casa Casa Huber, á rua 7 de Setembro n. 61. (A 27761)

MAISON DE COUTURE Le propriétaire d'une grande maison de couture de S. Paulo, desirant se reposer, accepterait personne très competente comme associée — S'adresser à A. Ribeiro — Caixa Postal, 553, S. Paulo. (A 27519)

APOSENTO Um casal sem filhos deseja alugar uma sala ou 2 quartos mobilados, com pensão, em casa de familia respeitavel, onde sejam os unicos inquilinos. Cartas a P. R. P., no escriptorio desta folha. (A 26937)

E' ASSOMBROSA!!!

A procura do grande tonico STENOLINO, para a fraqueza pulmonar, anemia, pallidez, neurasthenia, dyspepsia, magreza, febres intermittentes, falta de vigor no homem, cansaço, dôres no peito, tosses. — Na Drogaria GRANADO & FILHOS, rua da Uruguayana 91 e Granado & C., rua 1º de Março, 14. (A 27763)

MME. TAGILD Iniciada nos mysterios do occultismo, possuidora de grande poder em sciencias occultas, diz o presente e o passado e prediz o futuro, aconselha para a realização de quaesquer negocios, reconciliações, embaraços commerciaes, etc., etc.; rua do General Caldwell n. 19, proximo á rua do Lavradio n. 61. (A 27600)

Apolices perdidas Extraviaram-se cinco apolices da divida publica federal de numeros 229.757 a 229.761, uniformisadas, do juro de cinco por cento, de 1:000$, pertencentes a José Felicio de Moraes Costa, casado, brasileiro, do Rio de Janeiro, 24 de abril de 1918. José Feliciano de Moraes Costa. (A 24818)

Doenças do Coração e Asthma

Suffocações, bronchite asthmatica, chiado no peito, palpitações, cansaço, pés inchados, falta de ar, vertigens, batimento exagerado das veias e arterias, arterio-sclerose, ancurismas, dôres e cardiaes, syphilis e rheumatismo no coração, curam-se com a receita do sabio americano dr. King's Palmer, do Cactugenol. Milhares de curas no Brasil. Depositarios: Drogaria Granado & Filhos, rua Uruguayana n. 91, e Vidro 6$000. Drogaria e Pharmacia do Hospicio n. 13. J. Rodrigues, rua Gonçalves Dias n. 59. (A 27762)

LIANE Creme, loção, pó de arroz e outros productos de belleza; á venda nas principaes perfumarias; deposito: rua Senador Dantas, 17 — Mme. Liane. (A 28410)

PROFESSOR DE FLAUTA Diplomado pelo Instituto de Musica, lecciona por preços modicos, flauta e solfejo; cartas a Ernesto Oliveira, r. Barroso, 216, Copacabana. (A 28441)

GRATIS Si quizerdes ser feliz, gozar saude e paz, vencer em posição social, ter amor, vivendo com paz e em calma, vencendo as difficuldades da vida e os infortunios, escrevei, com sello para a resposta ao MENSAGEIRO DA FORTUNA, por intermedio do sr. Arthur da Silva Torres (Aristoteles Italia), á rua Candelaria, 106, 1º andar. — Caixa Postal 604, Rio. Não deixe para amanhã. (A 27418)

Molestias de senhora Tratamento moderno e efficaz de tumores do ventre e de todas as doenças dos seios, rins, bexiga, utero e seus annexos. Dr. Domêque de Barros, parteiro e gynecologista, com longa pratica dos principaes hospitaes da Europa. Quitanda n. 11, ás 3 horas. Tel.: 5872, C. Res. Laranjeiras n. 265. (A 27523)

Vestidos, costumes e into, por preços baratissimos; rua dos Andradas n. 53, 1º andar. Mme. Jeronyma Rosa Ribeiro. (A 28399) S

RAIOS X para o diagnostico e tratamento das doenças do estomago, intestinos, figado, pulmões, coração, rins, ossos, etc., pelo DR. RENATO DE SOUZA LOPES. Preços modicos. Rua São José 39, de 2 ás 5. Res: R. Voluntarios 33. (A. 23332)

VIAS URINARIAS

Syphilis, molestias venereas e da pelle. Gabinete Electrotherapico do

Dr. Belmiro Valverde

Docente da Faculdade e da Academia de Medicina

Tratamento rapido e garantido dos estreitamentos da uretra, gonorrhéas, cystites, hydroceles e hemorroidas. Exame directo da bexiga e uretra por apparelhos proprios. Consultorio: Largo da Carioca, 10, de 1 ás 5. Teleph. 209, Central. (C. 715)

GONORRHEA- e suas complicações. Cura radical por processos seguros e rapidos. Dr. JOÃO ABREU. Das 8 ás 11 e das 13 ás 18 horas: 64, rua de S. Pedro, 64. (C. 720)

MYSTERIOS da vida e mais tudo que desejar, por trabalhos garantidos. Cartas com enveloppe sellado e subscriptado para resposta. Mme. O. Fernandes, estação de Nova Iguassu', Estado do Rio. Attende-se em qualquer distancia ou Estado. (A 28397) S

Cabellos brancos

FRISOLINA — Preparado ideal. Tonifica os cabellos, restitue a sua côr primitiva, ondula e extingue a caspa completamente, não mancha a pelle, nem é nocivo.

Preço, 3$; pelo Correio, 5$. Encontra-se em todas as casas de perfumarias. Depositario: Casa "A Noiva" — Rua Rodrigo Silva 36. (C. 1296)

GRAVIDEZ O uso constante do Hematogenol de Alfredo de Carvalho, em um calix ás refeições, em cuja composição entram a quina, kola, coca, lacto-phosphato de cal, pepsina, pancreatina, diastase e glycerina é a melhor garantia á vida do feto e da mulher gravida, pois o Hematogenol, além de poderoso tonico é digestivo, vende-se em todas as pharmacias e drogarias do Rio e dos Estados. Deposito: 10, Rua Primeiro de Março. (C. 641)

GONORRHEAS!... Tanto no homem como na mulher cura radicalmente com o unico especifico vegetal, Pilulas de Bruzzi. Unicas usadas em hospitaes e casas de saude, do Brasil e da Europa. Não estraga orgam algum.

Depositario geral — Drogaria Pacheco. R. dos Andradas 43. (C. 606)

Electrico-iman é o mais poderoso talisman para todos os desejos, pedido a O. Fernandes, estação de Nova Iguassu'. E. do Rio. (A 28100) S

GONORRHE'AS

cura infallivel em 3 dias, sem ardor, usando "Gonorrhol". Garante-se a cura completa com um só frasco. Vidro, 3$000, pelo Correio 5$500. Deposito geral: Pharmacia Tavares, praça Tiradentes, 62 — Rio de Janeiro. (C. 741)

MAXAMBOMBA

Vende-se um bom sitio com casa, plantações, arvoredos fructiferos, terreno proprio 200 metros de frente, egual largura nos fundos e cento e tantos metros mais ou menos de comprimento, logar sadio, alto e airoso, distante da estação de Nova Iguassú, 30 minutos; para tratar com Alvaro Moura Sá, nesta localidade. (A 28418)

Mme Antonietta — Modista de vestidos, communica que mudou o seu atelier de costuras, ponto á jour e picot, da trav. Cruz Lima 26 para a rua do CATTETE 341, loja. Tel. Sul 2612. Confecciona e reforma qualquer vestido. Sempre grande sortimento em lindos modelos chegados directamente de Paris. (A 28108) S

BORDADOR Precisa-se de um, perfeito, para tratar, á rua da Quitanda 75, das 9 ás 12 horas. (A 26966)

SYPHILIS e suas consequencias. Cura radical, injecções completamente INDOLORES, de sua preparação. App. 604 e 914. Assembléa n. 54, das 12 ás 18 horas. Serviço do Dr. PEDRO MAGALHAES. Telephone 1090. C. (A 26854)

LUARINE

Liquido para limpar metaes (C. 184)

Automoveis — Vendem-se Dietrich, Cottin, Benz — Garage Dietrich, rua Riachuelo, 187. (A 28086) O

IMPOTENCIA Dr. Araripe de Albuquerque. De volta dos Estados Unidos. Processo seu, garantido. Rua da Constituição n. 64. Das 4 ás 5. Telephone 1.380 C. Sete Setembro 133, 9 ás 3. (A 27603)

PINTURAS DE CABELLOS

Mme. Oliveira tinge cabellos particularmente e só a senhoras. Seu preparado completamente inoffensivo de exclusiva base de *Henné*, não suja roupas nem impede de lavar a cabeça, faz *castanhos, louros e pretos*. Trabalho e duração garantidos. Avenida Gomes Freire n. 108, sobrado. Telephone 5806, Central. (A 27541)

Elixir Castilho

Poderoso especifico em molestias syphiliticas. O mais energico até hoje descoberto. Cura com segurança affecções syphiliticas, rheumatismo, gonorrhéas, rins, bexiga, figado, corrimentos, ouvidos, bronchite asthmatica e todas as molestias provenientes do sangue. Encontra-se nas principaes pharmacias e drogarias. S. Pedro 128, Pharmacia Ramos, Dr. Frontin, rua do Areal 1, e na rua Uruguayana 91.

Fabrica e deposito geral: rua do Areal n. 38, sob. Tel.: 6.831, C.

GRANADO & COMP. — Rua 1º de Março n. 14.

(C. 1974)

ASCARIDOL

Vermifugo infallivel

MODO DE EMPREGAR

N. 1	dá-se ás creanças de	1 anno
N. 2	" " "	2 annos
N. 3	" " "	3 annos
N. 4	" " "	4 annos
N. 5	" " "	5 annos
N. 6	" " "	6 annos

N. 6 dá-se ás creanças até 12 annos. De 13 a 16 annos dão-se ns. 6 e 2 de uma só vez.

De 17 annos em deante dão-se os ns. 6 e 3 de uma só vez.

Vende-se em todas as pharmacias e drogarias — do Rio e S. Paulo —

(C. 2113)

Doenças de garganta, nariz, ouvidos e bocca Cura garantida e rapida do OZENA (fetidez do nariz) processo inteiramente novo.

DR. EURICO DE LEMOS professor livre dessa especialidade na Faculdade de Medicina do Rio de Janeiro. Consultorio: rua da Assembléa n. 63, sob., das 12 ás 6 da tarde. (A 27747)

Azeite Doce "CYSNE"

Azeite doce extra-fino, em caixa de 50 latas. Unicos depositarios: *Costa Pereira, Maia & C.* — R. S. Pedro 28. *A. C. Pereira & C.* — 1º de Março 123. (C. 2290)

LUARINE

Liquido para limpar metaes (C. 184)

LAMPADAS BAYONETA

Compram-se coul ots destas lampadas queimadas; tratar com Camacho, rua Sete de Setembro, 68, sobrado.

Pensão Mineira

15, AVENIDA CENTRAL, 15

Dispõe de bons quartos elegantemente mobilados para familias e cavalheiros de tratamento.

Boa cozinha, bom tratamento; frango e peixe todos os dias; almoço ou jantar, 1$500 — aposentos com pensão 5$ e 6$000. (A 27795)

SEM INJECÇÕES

Cura-se em poucos dias a Gonorrhéa ou outro qualquer corrimento com o uso do Gonocelle; não tem dieta nem affecta aos intestinos. E' em tabletes, por isso torna-se facil seu uso. Preço 2$000. Deposito, 7 Setembro, 61—Casa Huber. (C 743)

OURO

Prata, platina, brilhantes e cautelas do Monte de Soccorro, compram-se e pagam-se bem; na praça Tiradentes n. 64. — CASA GARCIA. (C. 727)

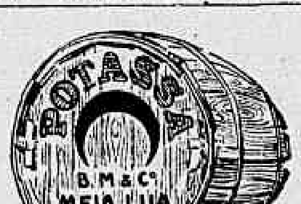

EMILIO ALLARD & Cº

119 OURIVES-RIO

TEL. NORTE 4372

(C. 1290)

RAQUETTES

Inglezas, francezas e americanas

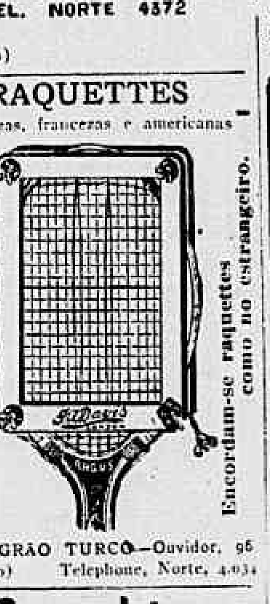

Rêdes, poteaux e bolas para tennis

Encordam-se raquettes como no estrangeiro.

CASA GRÃO TURCO—Ouvidor, 96 (C. 1660) Telephone, Norte, 4.034

Gonorrhéas

Antigas e recentes, curam-se radicalmente em tres dias, sem dor nem recolhimento, pelo especifico de Beyran. Hospicio, 111. Pharmacia Ferreira. (A 25920)

GOTTAS CELESTES

Especifico homoeopathico Infallivel para a cura radical da surdez, inflammação nos olhos, manchas no rosto, etc. Vidro 3$000

Laboratorio Homoeopathico **Affonso Corrêa Bastos** 269 — RUA DO HOSPICIO — 269 RIO DE JANEIRO (A 27766)

RINS — BEXIGA — ARTHRITISMO — RHEUMATISMO

BI-UROL

SILVA ARAUJO

GRANULADO EFERVESCENTE A BASE DE FOLHAS DE ABACATEIRO

(C. 868)

Feridas e tumores de qualquer especie e caracter, garante cura radical mme. Medina; rua Lavradio, 182, loja. O remedio é externo. (A 26885)

PIANOLA Vende-se uma, preço barato, do fabricante Rex, com algumas musicas; á rua Barão de Bom Retiro n. 138. (A 29066)

Qualquer Gonorrhéa Gonorrhéas agudas ou chronicas, cystites, corrimentos das senhoras, curam-se rapidamente com um só vidro de BLENOCOL. O BLENOCOL, em pequenos comprimidos, vende-se por 2$000 na Drogaria Rodrigues, rua Gonçalves Dias 59, e Pharmacia S. Geraldo, rua Lavradio, 50. (C. 2120)

AUTOMOVEL Vende-se um francez, typo barata, preço razoavel e completamente novo. Rua Pedro Americo 70. (A 28414)

Erysipella e eczema por mais antigas que sejam, garante cura radical Mme. Medina; rua Lavradio, 182, loja. O remedio é externo. (A 25839)

Quereis ganhar mais? Comprai o livro

MANUAL DO EMPREGADO NO COMMERCIO

Resumo dos Capitulos: — Conselhos praticos sobre o commercio — A vocação — Maneira de ser augmentado no ordenado — A audacia e a fortuna — Como se conquista um bom logar no commercio — Maneira de agradar aos patrões — A arte de attrair a freguezia — A venda — O reclame — Maximas do bom caixeiro — Cartas commerciaes, facturas, escripturação commercial, partidas simples e partidas dobradas. Contas correntes, lançamentos, calculos de dividendos, etc., etc.

Este livro é-lhe muito preciso. Deve-o comprar sem demora, elle lhe dará o lucro compensador do seu custo.

Remettemos para toda a parte, a quem nos remetter a quantia de 1$500 réis. A' venda em todas as livrarias e no deposito da EMPRESA LITERARIA UNIVERSAL — RUA VISCONDE DE INHAUMA, 113 — 1º — RIO DE JANEIRO.

GRANDES DESCONTOS PARA REVENDA — Peçam catalogo gratis. (A. 28458)

HYPOTHECA Empresta-se de 20 a 30 contos, juros 10 %, negocio directo, sem commissão; informa-se na rua da Carioca n. 45, com o sr. Arthur. (A 26912)

SALVADOS Sabonetes por todo preço, salvados do vapor "Rio de Janeiro". Vendas por poucos dias por conta do seguro, á rua Larga n. 231. (A 27618)

VERMIOL RIOS

SALVADOR DAS CREANÇAS

E' o unico VERMIFUGO-PURGATIVO de composição exclusivamente vegetal, que reune as grandes vantagens de ser positivamente INFALLIVEL e completamente INOFFENSIVO.

Póde-se, com toda confiança, administral-o ás creanças, sem receio de incidentes nocivos á saude. Sua efficacia e inoffensividade estão comprovadas por milhares de attestados de abalisados medicos e humanitarios pharmaceuticos. A' venda em todas as drogarias e pharmacias. Depositarios: Silva Gomes & C., rua S. Pedro, 42.

AOS SRS. DENTISTAS Quem tiver um gabinete para alugar com ou sem mobilia, deixe carta na redacção deste jornal com as iniciaes L. U. (A 26920)

BARATA Vende-se uma typo Sport, leve e nova; Garage Mercedes, av. Gomes Freire, 52 a 56. (A 27650)

Escripturação Mercantil (sem mestre) de ALBERTO R. DE FARIA (professor da materia)

Acaba de sair do prélo e acha-se á venda em todas as livrarias esta importante obra que ensina desde o A. B. C. da Escripturação Mercantil até os pontos mais difficultosos desta materia em linguagem clara, ao alcance de todas as intelligencias. Preço 8$000. (A 22227)

NOTAS DE 10$000 Troca-se com pequeno desconto, Casa Reis, Rua da Candelaria 32. (A 28280)

MOÇAS Precisa-se para trabalho em artigos de couro; rua Uruguayana 138. (A 29016)

Xarope Vital — **Qualquer tosse** Tosse dos tuberculosos, tosse chronica dos velhos, coqueluche, bronchite, asthma, garante-se completa cura com um só vidro do milagroso XAROPE VITAL. Vende-se na Casa Huber, 7 de Setembro, 61; Lavradio, 50. (C. 2596)

VACCAS LEITEIRAS Compram-se novas, que produzam mais de 10 garrafas; proposta á A. Moreira — Bangu'. (A 27534)

PENSÃO SUL AMERICA Dispõe de bons commodos para familias e cavalheiros de tratamento, á rua Carvalho de Sá, 25. (A 26880)

"NOVA LACTICINIOS" Nestas antigas e acreditadas casas V. Ex. encontra o melhor leite e manteiga que recebemos directamente de PALMYRA. — ENTREGAS A DOMICILIO—Rua Estacio de Sá n. 44 — Tel. 815-Villa Rua Riachuelo n. 401 —Tel. Villa 1835. C. 2223

Casas - Compram-se Duas, sendo 1 até 100:000$ e outra até 60:000$000. Quitanda 73, sobrado, Tolentino. (A 27553)

TINGEM-SE Cabellos com perfeição. Rua Pedro Americo n. 17. Madame Liane. (A 28409)

JOIAS CAUTELAS DO MONTE DE SOCCORRO e Casas de Penhores — Platina, 16$000 — Prata e ouro — Dentes e Dentaduras usadas—Compram-se por maiores preços que qualquer outra casa. 8—RUA SACHET—8 (Proximo á esquina da R. Sete)—Casa Marques de Oliveira. Unica casa no Rio, que possue sala propria para as Exmas. Familias fazerem suas compras, vendas ou trocas de joias. (C 2532)

Fazenda de criação Compra-se uma pequena, montada, ou troca-se por predios nesta capital, perto dessa cidade; carta D. S. Martins, para Caixa de Amortização. Avenida Central. (A 27537)

Molestias da pelle de qualquer especie e caracter, por mais antiga que seja, garante-se cura radical. Madame Medina, na rua do Lavradio 147. O remedio é externo. (A 26885)

FARINHA BRASILEIRA

O melhor alimento para creanças, tendo por base o "Guaraná". — A' venda no deposito á rua da Constituição, 45, e nas seguintes casas: Rua Gonçalves Dias n. 61, Marechal Floriano n. 138, Quitanda n. 21, e no Café da Estrada de Ferro. (C. 2266)

Pelleteria Nacional Reformam-se pelles (boas), de todas as classes. Aprompiam-se guarnições para vestidos. 102—Av. Mem de Sá—102 Telep., Central, 4743. (A. 25919)

PREDIOS Compram-se barato, pequenos predios bem localizados, ainda mesmo estragados; por esse systema e para reduzir prejuizos, ecita-se á venda em praças judiciaes de immoveis, onerados de dividas hypothecarias e de decimas; com o sr. Avila, no tabellionato dr. Damasio, rua do Rosario, n. 114. (A 28407)

CLINICA CIRURGICA

DR. CRISSIUMA FILHO, membro da academia e cirurgião da Santa Casa, com longa pratica e dispondo de installações apropriadas trata com especialidade doenças que necessitam de intervenções cirurgicas; taes como as dos apparelhos urinarios e da geração do homem e da mulher; tumores do ventre, dos testiculos, dos seios, hernias, hemorrhoides, appendicites, etc. Consultorio, r. Rodrigo Silva 7, ás 14 hs. Residencia: Casa de Saude do Dr. Crissiuma Filho, r. Riachuelo 302. (C. 6457)

Loterias da Capital Federal

Companhia de Loterias Nacionaes do Brasil. Extracções publicas, sob a fiscalização do Governo Federal ás 2 ½ e aos sabbados ás 3 horas á

RUA VISCONDE DE ITABORAHY. 43

AMANHÃ — A'S 3 HORAS DA TARDE — AMANHÃ

310 — 44ª

50:000$000

POR 8$000, EM DECIMOS

SABBADO — 11 DO CORRENTE — SABBADO

A's 3 horas da tarde — 355ª-4ª

100:000$000

POR 7$000, EM DECIMOS

Grande e extraordinaria Loteria para S. João

— EM 3 SORTEIOS —

Sabbado, 22 de junho, ás 3 horas da tarde

Segunda-feira, 24 de junho, ás 11 e 1 da tarde.

326 — 5ª

1º sorteio	2º sorteio	e 3º sorteio
100:000$000	100:000$000	200.000$000

TOTAL DOS 3 MAIORES PREMIOS

400:000$000

Preço do bilhete inteiro 16$000, em vigesimos de $800.

Os pedidos de bilhetes do interior devem ser acompanhados de mais 700 réis para o porte do Correio e dirigidos aos Agentes Geraes: NAZARETH & C. — Rua do Ouvidor n. 94—Caixa n. 817 Endr. Teleg. LUSVEL, e á Casa de F. Guimarães, rua do Rosario n. 71, esquina do becco das Cancellas, Caixa do Correio 1.273. (C 2588)

RAIOS X Consultas com exame pelos Raios X, 20$000.—Photographias por preço modico. *DR. JORGE A. FRANCO* 15, LARGO DA CARIOCA —de 1 ás 6. Tel. C. 3128 (A 25748)

Tacho de cobre Vende-se um perfeito, capacidade de 150 litros; informa-se á rua dos Ourives 102. (A 28508)

MARCENEIROS Precisa-se na Companhia Constructora Ipanema, rua Alberto Campos, 64, em Ipanema. (A 27582)

Platina, 15$600 - Ouro, 2$020

JOIAS - BRILHANTES - PRATA

A JOALHERIA de FELISBERTO de OLIVEIRA compra brilhantes, joias, bem como as fabrica, troca, concerta ou reforma por preços commodos; compra platina, ouro, prata, dentaduras, dentes, cautelas; garante concertos de relogios. — *Ninguem deve vender estes artigos sem verificar o valor maximo da offerta desta casa.* — URUGUAYANA, 103 — Tel. 1733, Norte. (A 29015)

Casa Affonso Rego Ao Grande Barateiro. Fazendas e Armarinhos. Voluntarios da Patria 339. T. 1273, Sul. (A 25751)

CAULIM Faça offerta ao sr. Gomes, que elle dará amostras e tratará. Senador Pompeu 237. (A 28476)

BAR DA GLORIA

CHOPPS DA BRAHMA 300 RS

Diariamente grande variedade em pratos frios como Pato, Ganço em Gelea, Costelettas em Gelea, Arenque marinada, Filet, Rollmops, Anchovis, Carne defumada, Salsichas, Choucroute, etc.

COSINHA QUENTE ATE' 9 HORAS.

CANJA ESPECIAL ATE' 1 HORA.

Proprietario MATHEUS WASNER, ex-chefe da cosinha da Casa Heim. (A 28455)

Roscas de lampadas Compra-se qualquer quantidade de lampadas queimadas (só a parte de metal) pagando-se 30 réis por uma; rua Senhor dos Passos, 71, loja. Tel. 2169, Norte. (A 28258)

HEMORRHOIDAS recentes ou antigas, seccas ou sanguinolentas, garante cura radical. Mme. Medina, rua Lavradio 182, loja. O remedio é externo. (A 26885)

SCIENCIAS OCCULTAS — Os livros do professor Castro ás venda nas boas livrarias. Pedidos de catalogo, gratis, á Casa Torres, rua da Candelaria, 106, 1º andar — Rio. (A 28423)

CHAPÉOS para Senhoras e Meninas por qualquer modelo ou figurino, 86 formas e enfeites de todas as côres e qualidades. Reformam-se e tingem-se. Preços baratissimos — 144. na antiga fabrica "La Femina", R. URUGUAYANA, 144. (C. 2583)

Esquadrias e calhas Vende-se grande quantidade, em perfeito estado. Rua Paysandu' numero 127. (A 27669)

Cornelio Villaverde Para negocio de seu interesse precisa-se falar-lhe, á rua dos Ourives 102. (A 28509)

Banco Mercantil do Rio de Janeiro

67, Rua Primeiro de Março, 67

Presidente — João Ribeiro de Oliveira Souza

Director — Agenor Barbosa

Banco de Depositos e Descontos

FAZ TODAS AS OPERAÇÕES BANCARIAS C 617

ANTIGUIDADES CURIOSIDADES Compram-se, na Casa Franceza, rua Senador Dantas 101. Tl 793, Central. (C. 163)

MACHINARIO Compra-se um completo para producção de OLEO DE MAMONA de 500 kilos para cima. Informações e preço a Lanzelotti — Avenida Luiz Antonio, 112, S. Paulo. (C. 2582)

OURO 2$000 Platina 15$500

prata, 50 a 100 réis—Dentes usados, 700 réis; Brilhantes, joias usadas com ou sem brilhantes, relogios usados, Obras antigas de prata, "Ouro nativo" ou em barra, limalha de ouro ou de platina compram-se e pagam-se aos melhores preços, conforme o valor official do ouro. — RUA URUGUAYANA, 77, loja de Ourives. (A 27792)

TERRENO Vende-se á rua Dr. José Hygino, proximo á rua Conde de Bomfim, prompto para edificar. Trata-se á rua dos Ourives 47. (A 28517)

Cadeira dentaria Compra-se uma para viagem, usada e um apparelho de "Scharp". Cartas a Araujo, nesta redacção. (A 26925)

Perigosa negligencia

Póde-se quasi affirmar que todas as vezes que se sente enxaquecas, dôres nas costas ou nas espaduas e, sobretudo, mão gosto na bocca de manhã ao levantar, o figado não está funccionando bem.

As pessoas nas quaes se manifestam esses symptomas, apparentemente sem importancia, estão bem longe de avaliar o que se passa no seu organismo e, por isso, delles não fazem caso.

E' MUITO PERIGOSA ESTA NEGLIGENCIA

e todos aquelles que assim procederem, estão arriscados a mais tarde soffrer as graves consequencias de não terem tido o necessario cuidado, logo depois dos primeiros indicios da molestia.

A demorada e imperfeita secreção de bilis pelo figado para o canal alimentar começa quasi sempre por provocar a prisão de ventre, enxaqueque, falta de appetite, azia, indigestão, dyspepsia, infartação depois de comer, ataques biliosos, impureza de sangue, perda de energia para o trabalho physico e mental, perda de memoria, cansaço, palpitação do coração, somno desassocegado, urina carregada, tristeza, debilidade geral, prostração nervosa, insomnia, hemorrhagia, perda do poder sexual, etc.

"As Pilulas Universaes Melhoradas de Perestrello" são indicadas com a maior confiança, devido á excellencia de sua composição puramente vegetal. Não têm resguardo, não produzem colicas, por isso que agem brandamente. São purgativas e depurativas.

Preço: uma caixa, 2$500; uma duzia, 25$000.

Pelo correio: uma caixa, 3$; seis caixas por 13$ e 12 caixas por 26$000.

Vende-se em todas as drogarias e pharmacias e na "A' Garrafa Grande".

PERESTRELLO & FILHO

66 -- RUA URUGUAYANA -- 66

Em Nictheroy, Drogaria Barcellos. Em Campos, Pharmacia Pacheco.

Não se acceitam sellos nem estampilhas. (C. 445)

ILEGIVEL.

ODEON - Companhia Brasil Cinematographica

HOJE — Continuação do triumpho que foi esplendido — De um successo que toda a Avenida assistiu — Das enchentes de hontem

MARGUERITE CLARK — uma das mais celebres artistas americanas, trabalhando para a FAMOUS PLAYERS, é magnifica em

A PASTORINHA ELZIE

(UM DRAMA NOS ALPES)

Romance delicado e lindo — A historia de um coraçãosinho que se conservou quente, por entre as neves eternas dos Alpes suissos

NO PROGRAMMA :

BRASIL ILLUSTRADO N. 47

Ultimo numero de NOVIDADES CARIOCAS, com os seguintes quadros

UMA NOVA CIDADE — Passeio sem Campo Grande e Guaratiba.
21 DE ABRIL — O Proto-Martyr da nossa independencia teve a mais tocante homenagem na escola de que é patrono.
CLUB GYMNASTICO PORTUGUEZ — Brilhantissima matinée dansante — A commissão organizadora — A linda festa.
CARICATURAS DE SETH

PARA QUINTA-FEIRA PROXIMA — Um trabalho de PINA MINICHELLI — soberana incontestavel na téla — mulher admiravel que seduz pela sua belleza estranha, sua graça natural, seus gestos, sua arte, por tudo emfim, ella é a interprete de: A CONDESSINHA — um trabalho mimoso, digno della e da platéa do ODEON.

E DEPOIS? — A maior das maravilhas — O film mais bello e mais custoso até hoje editado — O drama que possue mais de 20.000 comparsas — 300 lindas mulheres como sereias — 200 odaliscas de belleza e plastica — E, sobretudo interpretação principal da magnifica "RIVAL DE VENUS", ANNETTE KELLERMANN — A FILHA DOS DEUSES — Fox Film Corporation.

E, A SEGUIR — A mais bella obra de ALEXANDRE DUMAS (pae) O CONDE DE MONTE-CHRISTO. (C. 2595)

THEATRO LYRICO

EMPRESA JOSE' LOUREIRO
Companhia Lyrica Italiana
Direcção do maestro Cav. De Angelis

Hoje - A'S 8 3|4 - Hoje
Récita de gala

A opera de CARLOS GOMES

GUARANY

Cantada por Cacioppo, Bergamaschi, de Franceschi, Mario Pinheiro e Fiore.
HYMNO NACIONAL, pela orchestra

Preços — Frizas, 20$; camarotes, 15$; cadeiras e varandas, 3$; galeria-cadeira, 2$; galeria numerada, 1$500.

Amanhã — NORMA.
Protagonista — CANTONI.
Domingo — Matinée, as 2 1|2.
A' noite — Despedida da soprano — E. GALLEAZZI — AIDA.
Em ensaios—DON PASQUALE. (A 27784)

LOTERIA DO ESTADO DO RIO GRANDE DO SUL

A 7 DO CORRENTE
— 50:000$000 —
POR 15$000
Em decimos de 1$500

Unica loteria que distribue 75 % em premios, sorteando-os em globos de crystal — *Bolas numeradas — por inteiro. Pagamento integral e immediato.* Jogam apenas 18.000 bilhetes.

1 premio de. . . .		50:000$000
1 premio de. . . .		5:000$000
1 premio de. . . .		3:000$000
2 premios de	2:000$	4:000$000
10 premios de	1:000$	10:000$000
22 premios de	500$	11:000$000
33 premios de	200$	6:600$000
52 premios de	100$	5:200$000
1885 premios de	30$	56:400$000
18 premios para os tres ultimos algarismos do primeiro premio a 100$		1:800$000
180 premios para os dois ultimos algarismos do primeiro premio a 50$. . .		9:000$000
2.200 pr. no total de..		162:000$000

A' venda em toda parte. (C. 1277)

VERNON CASTLE — *George Walsh* — PATHE' — *Pathé New York Fox Film Corp.*

HOJE -- UMA NOVA ESTRELLA — UM NOVO SUCCESSO -- HOJE

A actriz mais conhecida dos Estados Unidos, na actualidade :

VERNON CASTLE

Estréa nos 5 actos da collecção PATHE' PLAYS, edição da Astra Film Corp.

PERDIDOS NA ARCADIA

Um thema novo: "O segredo do animo femini".
VERNON CASTLE allia a intemerata coragem das moças yankees atirando-se a correnteza de rio caudaloso ou executando mergulhos com 25 metros de alto.

O merecido e formidavel successo do inicio da semana será mantido em programma; cinco actos FOX FILM, pelo campeão

GEORGE WALSH

que tem a [illegible] na novella

JUVENTUDE

Cinco actos verdadeiro cyclo de acção, romance, espirito e [illegible]. (C. 2502)

SEGUNDA-FEIRA — SEGUNDA-FEIRA
William FOX APRESENTA **William FARNUM**
O maior tragico da actualidade

Nos seis magistraes actos FOX:

THERMIDOR!

UM EPISODIO DE AMOR DURANTE A REVOLUÇÃO FRANCEZA

Romance de amor, gloria e honra. — Um assombro de arte, de reconstituição historica, de verdade.

A TOMADA DA BASTILHA

O formidavel assalto do povo — A luta nas ruas — Os nobres contra o povo.

Attenção — William Farnum representa na tela AO MESMO TEMPO dois papeis bem diversos. — A Fabrica Fox apresenta deste modo um assombro de technica pelo maior artista da mimica dramatica.

SEGUNDA-FEIRA — CINEMA PATHE' — WILLIAM FARNUM

THEATRO MUNICIPAL

Inicio da temporada de 1918
GRANDE COMPANHIA DE BAILES DE

ANNA PAVLOWA

Amanhã - Sabbado, 4 de maio de 1918
:: ESTRÉA DA COMPANHIA ::

1ª RECITA DE ASSIGNATURA

Os bilhetes desde já á venda na bilheteria do theatro, das 10 horas da manhã ás 5 da tarde.

PREÇOS — Frizas e camarotes, de 1ª, 90$; camarotes de 2ª, 40$; poltronas, 18$; balcões A e B, 12$; Ditas de outras filas, 10$; galerias A e B, 4$; ditas de outras filas, 3$000.

DOMINGO — 5 de maio, 1ª MATINÉE, ás 2 3|4 da tarde. — A BONECA ENCANTADA. (A 26964)

CINEMA IDEAL

HOJE — O mais collossal successo da semana cinematogaaphica — HOJE

CONTINUA EM PLENO TRIUMPHO O QUERIDO ARTISTA

GEORGE WALSH

O elegante Hercules moderno, na sua ultima creação de grotescas aventuras

JUVENTUDE

Cinco longos actos de— FOX FILM CORPORATION
Agilidade, graça, pratica de todos os sports, e mais que tudo força possante e enredo hilariante de um assumpto novo e de completa actualidade

O maior successo comico do anno

No mesmo programma, o esfuziante film comico americano

Conflagração

DOIS ACTOS DE "FOX FILM COMEDY"
Uma série de scenas risiveis e de grande interesse em que os episodios se succedem num crescendo de trucs e de agrado, que deixa a nossa platéa em constante riso e alegria

Abrirá o nosso sensacional programma o magnifico semanario carioca

BRASIL ILLUSTRADO

— (ULTIMO NUMERO) —

Expressamente destinado ao CINEMA IDEAL, que traz as seguintes noticias: PASSEIO AO LEBLON — O LYCEE FRANÇAIS REALIZA UMA FESTA NO PALACE THEATRE, A' QUAL ASSISTE S. EX. O MINISTRO DA FRANÇA— O GRANDE SUCCESSO E O BRILHO DAS REGATAS REALIZADAS NA ENSEADA DE BOTAFOGO PELOS CLUBS DE NATAÇÃO E REGATAS. CARICATURAS DE SETH, ETC.

SEGUNDA-FEIRA — As duas estrellas de maior grandeza do palco yankee: PAULINE FREDERICK E MARGHERITE CLARK, a primeira na esplendida concepção dramatico-theatral.

LEONOR STRATTON

Seis partes de PARAMOUNT, e esta na estupenda concepção de arte moderna

— — A Pastora Elsie — —

SEIS PARTES DE PARAMOUNT

QUINTA-FEIRA — A continuação da magestosa obra de Victor Hugo OS MISERAVEIS — 3ª e 4ª épocas, em duas partes cada uma. "Gigantesco trabalho. Nova edição de Pathé New York (A. 27791)

CASINO THEATRO PHENIX

Empresa Sestini & Djalma — Fornecido pela Agencia Geral Cinematographica Alberto Sestini

NA TELA — Em pleno successo!

LUIZA GLAUM

Esse temperamento artistico de fino quilate, sublime interprete de Serpente de Volupia

No Grandioso Film de Hoje

FLOR DO PECCADO!

Drama de amor violento, em 5 actos, Triangle Films
Thema — O Lyrio pode desabrochar a beira do pantano assim como o coração prostituido pode regenerar-se pelo amor materno.
Horario — 1 1|2 — 3 — 4 1|2 — 6 — 7 1|2 — 9 — 10 1|2

Segunda-feira — A soberba peça de Giacosa FOLHAS AO VENTO «Come le foglie» — Protagonistas — Marie Jacobine e Alberto Collo.

A chegar — OS MONOS SABIOS DE MR. HOLMER — OS FANTOCHES HUMANOS DE JUNGET e THE 2 DITTMER'S Phenomenal equilibristas. (C. 2611

No Palco Hoje
A's 4 1|2—7 1|2—10 1|2
FONTSOLA'
Excentrico musical
A's 1|2 e 6 horas
OZON
Barras fixas
A's 3 h. e 9 h.
SORELLE LIBIA
Poul-pourry aereo

Na Sala de Espera
Na matinée
O Quintetto typico argentino
Etecheverri
Na soirée
A INCOMPARAVEL ORCHESTRA
FUZELLAS
Genero Zingaro

CINE PALAIS

O publico, secundando o nosso appello, acudio em massa a apreciar a primorosa obra dos Irmãos Botelho e do enscenador brasileiro L. DE BARROS

013 013 013

E' dever de todos os Brasileiros prestigiarem o esforço patriotico que representa este film, com a sua admiravel resenha das nossas lendas e tradições, com a sua interessante revista dos nossos typos locaes, com a maravilhosa exposição das nossas indescriptiveis bellezas naturaes.
Brasileiros, acudi a ver esta bella obra, e a sensação artistica que vos será proporcionada compensará o vosso nobre movimento!

Acudam em massa todos os brasileiros ao CINE PALAIS

MAE MURRAY é a galante protagonista do bello film da fabrica BLUEBIRD que levaremos ao **écran** na proxima segunda-feira no **CINE PALAIS**

Em ensaios, a reducção da partitura de Puccini que, executada por uma Grande Orchestra de 20 professores, acompanhará a projecção do

Maior acontecimento cinematographico de 1918

TOSCA

de Victorien Sardou, por
Francesca Bertini

Brevemente :

Amor e Patria!

Film cinematographico do festejado dramaturgo nacional **Claudio de Souza.**
Protagonista: a festejada **Emma Pola.** C. 2612

Cinema IRIS

Empreza - J. Cruz Junior
Rua da Carioca ns. 49 e 51

O UNICO que tem sempre AR NOVO e PURO nos seus salões, de accordo com as prescripções da Saude Publica, e approvadas pela mesma

HOJE - Repetição de um SUCCESSO que, hontem, causou pasmo na rua da Carioca — Mais de 4.000 pessoas para ver a 1ª serie do "REINO SECRETO"

Terminação do grande drama de aventuras da **Universal**

O AZ DE OUROS

com os 2 ULTIMOS episodios — e Marie Walcamp :

Os Cavalleiros da Morte (15ª) | VIRGINIA TRIUMPHA! (16ª e ultimo)

COMEÇO de um outro trabalho não menos grandioso, da VITAGRAPH (Agicia PINFILDI)

O REINO SECRETO

(15 SERIES)

Drama soberbo — Romance admiravel — Film sensacional — Apresentação de 2 novos artistas que ficarão celebres : — DOROTHY KELLY e CHARLES RICHMAN

HOJE — Continuação do triumpho do 1º EPISODIO :

NA TERRA DAS INTRIGAS (3 partes)

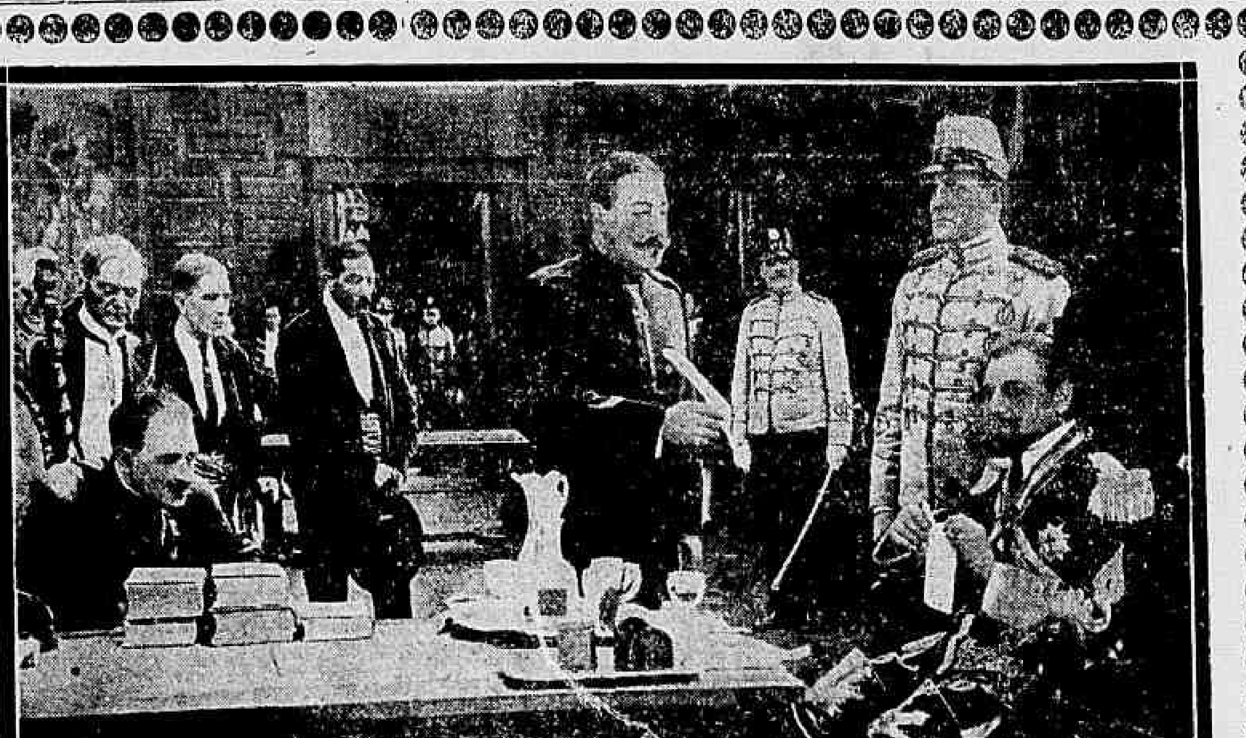

Segunda-feira — Terminação do DRAMA POLICIAL — O Detective Mysterioso — (7ª, 8ª e 9ª series) e mais Violet Mersereau no film Aventurosa Perseguição.

Quinta-feira (dia 9) — Grace Cunard no bello drama JUSTA TORTURA — e continuação do famoso successo de — O REINO SECRETO.

Novidades

O FERRO — Tragedia em 6 partes do poeta GABRIELLE D'ANNUNZIO, interpretada pela senhorita Bianca Bellincioni e Elias Severi.

Os Mohicanos de Paris — Em 2 episodios — 6 partes cada espectaculo. — Actor principal Cav. MAERONI — Milano Films.

Homem papagaio — pela actriz LYDIA QUARANTA — Dois episodios em 8 partes — Savoia Film

EM SANTA LUZIA — pela senhorita BELLINCIONI — Autor GODOFREDO COGNETTI — Tespi Film, em 5 partes

NOITE NUPCIAL — pela senhorita LYDIA QUARANTA — Savoia Film, 6 partes

O cavalheiro risonho — Drama em 8 actos DE PHILIPHS FILM LONDON

Outro film em 16 series e 32 partes, de grande successo — Navio phantasma — Da UNIVERSAL

Um film em 18 series e 36 partes, pelo querido artista americano — Rolleaux Invencivel — Da UNIVERSAL

Breve — JEMMI DALLE o detective ou SELLO CINZENTO, drama em 16 episodios — Lucta entre policia e ladrões. (A 27786)